



Bauleitplanung der Stadt Pirmasens

Hauptausschuss 17.03.2025

Stadtrat 24.03.2025



P 209 „Wohnanlage Sommerwald“ Satzungsbeschluss

Bebauungsplan P209 „Wohnanlage Sommerwald“

Übersichtsplan

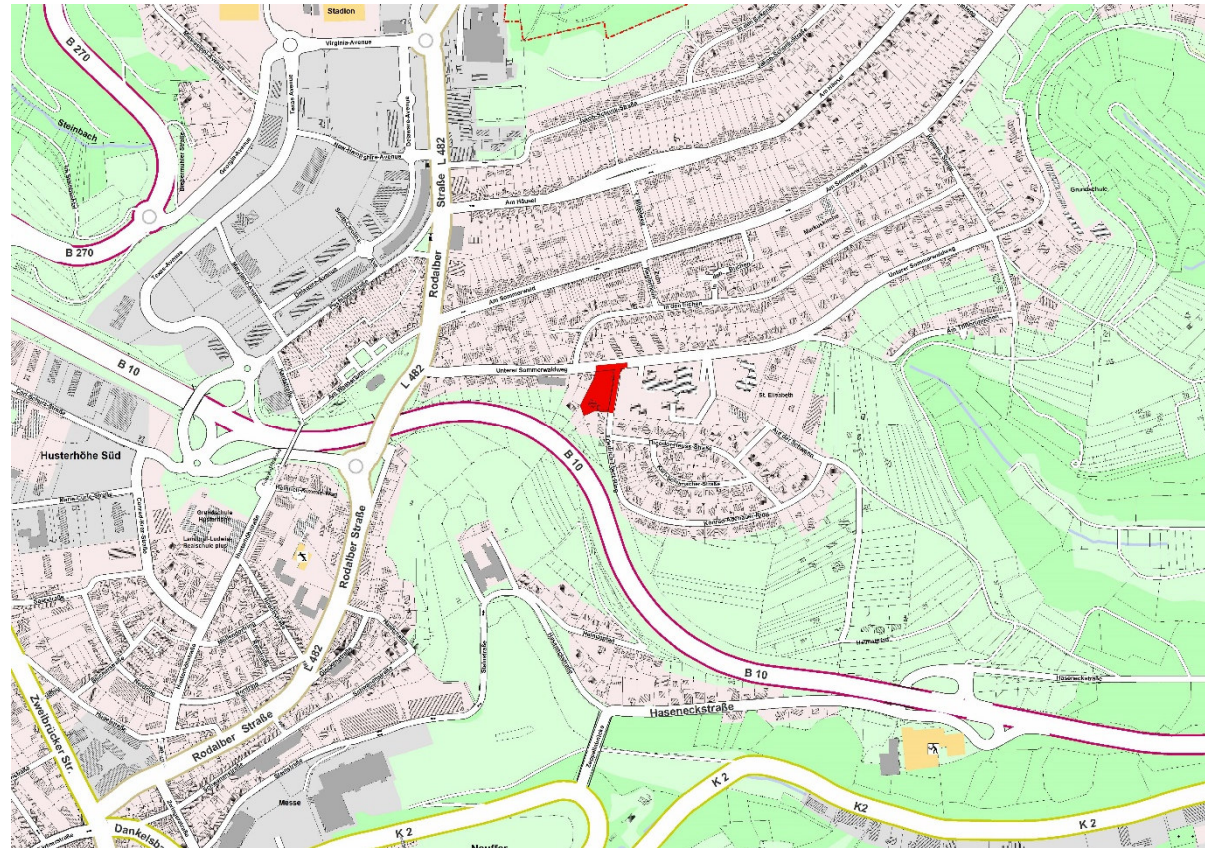



P 209 „Wohnanlage Sommerwald“ Satzungsbeschluss

Bebauungsplan P209 „Wohnanlage Sommerwald“

Luftbild mit Geltungsbereichen P054 und P209

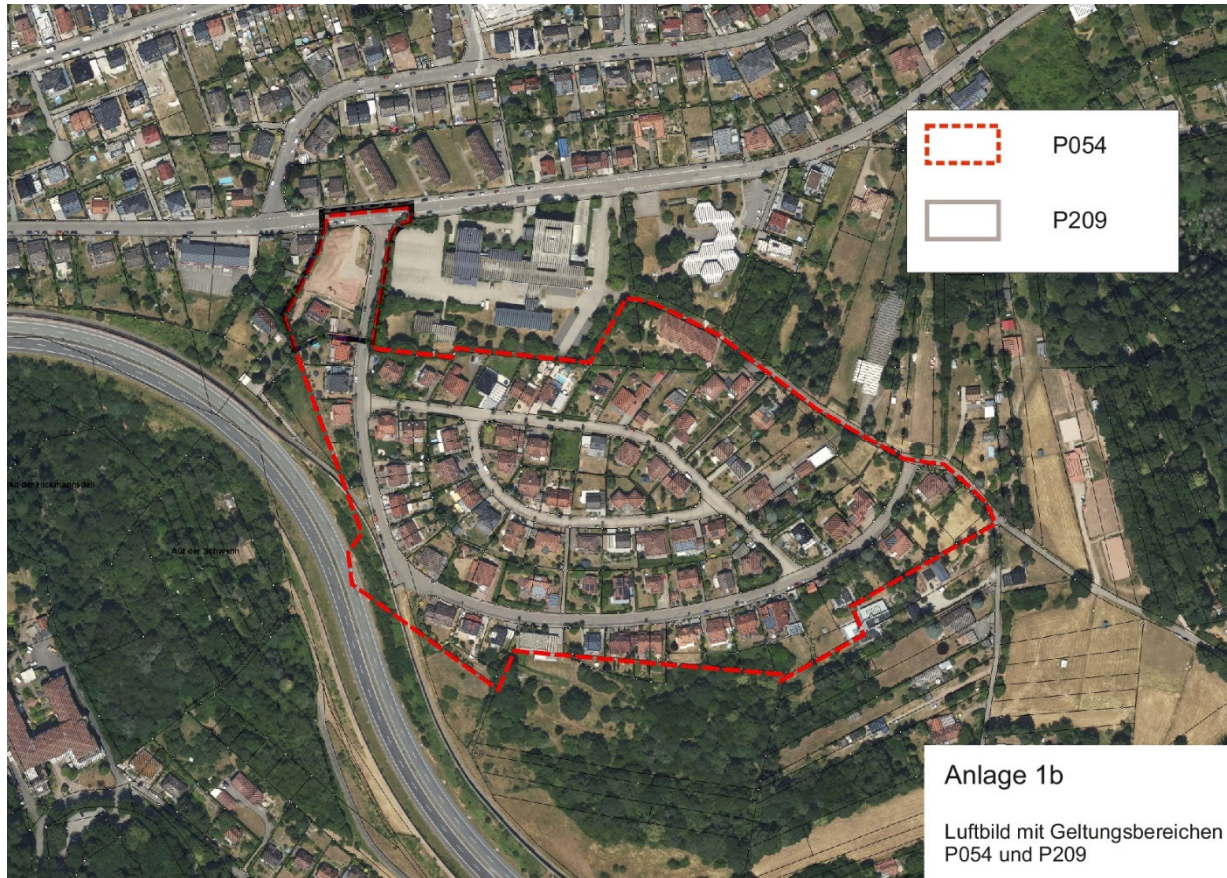

[illegible]





P 209 „Wohnanlage Sommerwald“ Satzungsbeschluss

Bebauungsplan P209 „Wohnanlage Sommerwald“

Wohnanlage Ansichten





P 209 „Wohnanlage Sommerwald“ Satzungsbeschluss

Vollzug des Baugesetzbuchs (BauGB);

Aufstellung Bebauungsplan P 209 „Wohnanlage Sommerwald“ im Teilbereich des Bebauungsplans P 054 „Auf der Schwann – Teil 1“

- **Feststellung der Ergebnisse der Beteiligung der Öffentlichkeit gem. § 3 Abs. 1 und Abs. 2 BauGB**
- **Beschluss über die Ergebnisse der Beteiligung der Behörden gem. § 4 Abs. 1 und Abs. 2 BauGB**
- **Feststellung der Ergebnisse der Beteiligung der Naturschutzverbände gem. § 18 i. V. m. § 63 BNatSchG**
- **Beschluss des Bebauungsplans P 209 „Wohnanlage Sommerwald“ gem. § 10 Abs. 1 BauGB (Satzungsbeschluss)**