

Anlage 4b

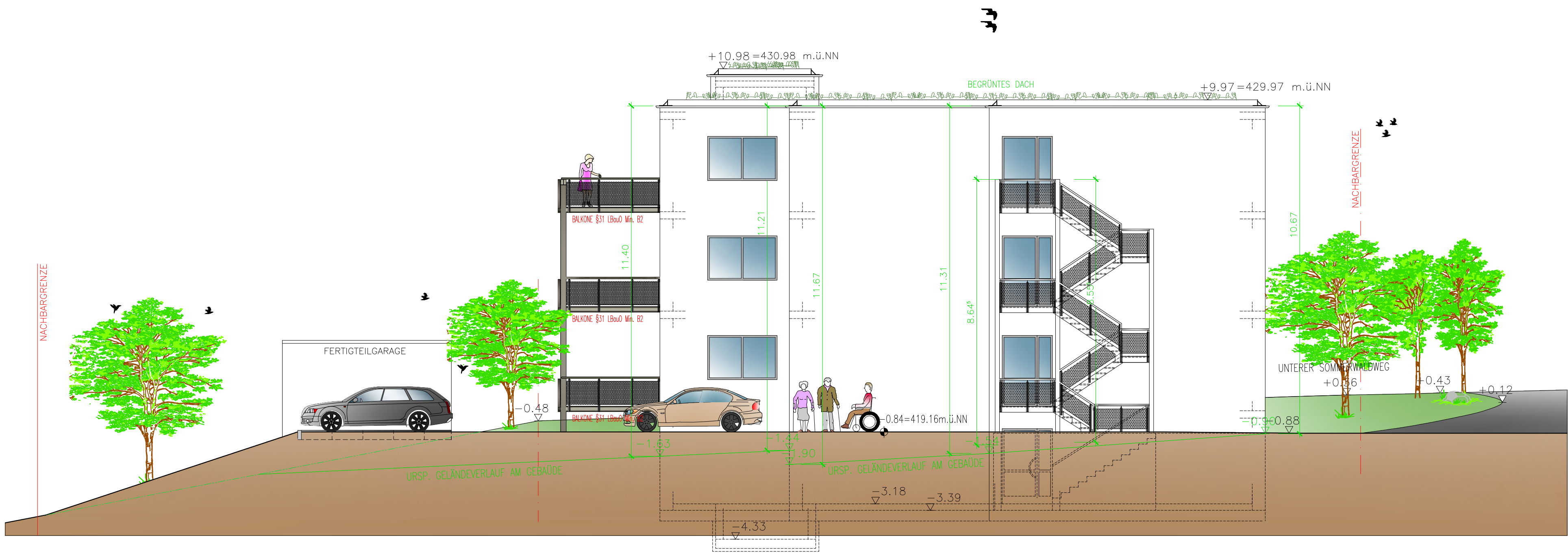

SÜDANSICHT

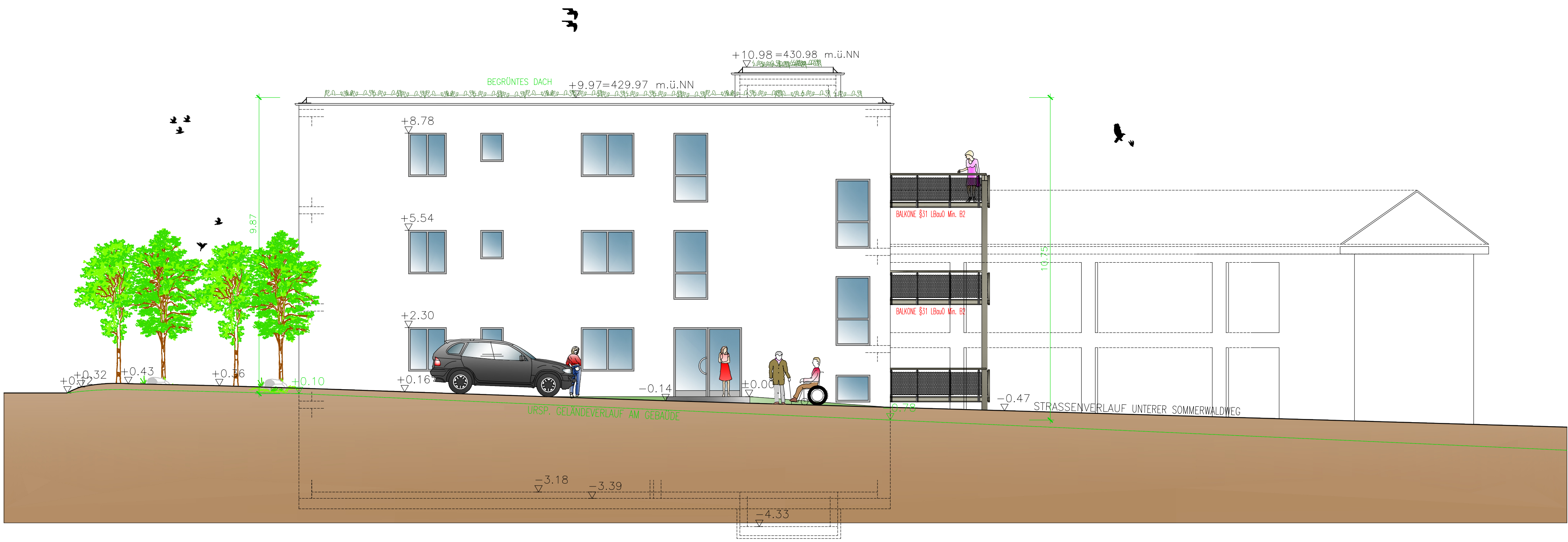

NORDANSICHT



WESTANSICHT



OSTANSICHT

Ohne unsere Genehmigung darf dieses Dokument nicht vervielfältigt, übertragen oder überarbeitet werden.  
Es ist Dritten nicht zugänglich zu machen!

Die Angaben im Nachweis gemäss ENEV sind zu beachten.

Bei der Ausführung sind die gültigen Pläne des Statikers zu beachten

Alle Maße sind am Bau verantwortlich zu prüfen!

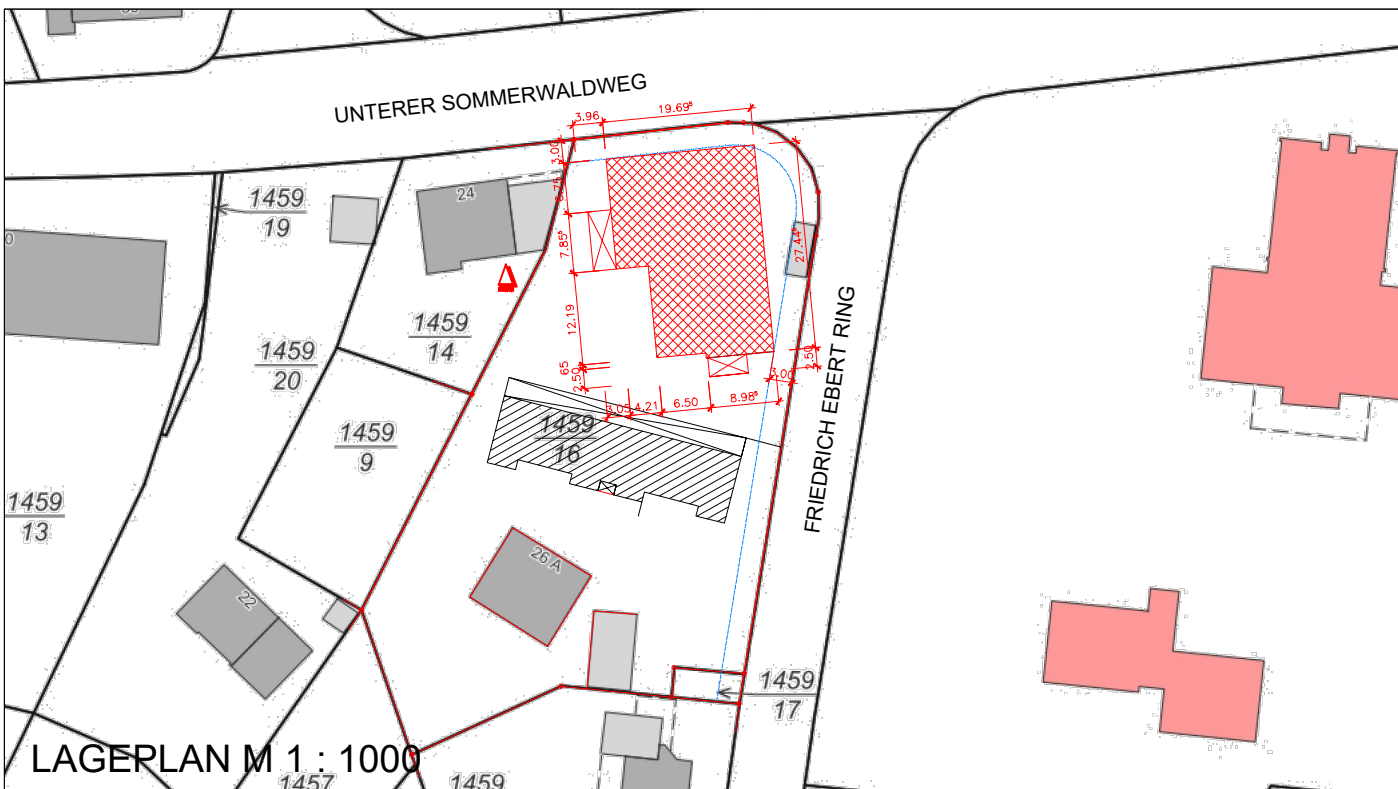

BAUVORHABEN  
WOHNGRUPPE SOMMERWALD

Auftraggeber:	WERKO HAUSKONZEPT GmbH STRASSBURGER RING 21 66482 ZWEIBRÜCKEN	WERKO HausKonzept GmbH
Baustelle:	UNTERER SOMMERWALDWEG 26 66953 PIRMASENS FLURST. NR. 1459/16	
Bauherr:	HEINRICH KIMMLE STIFTUNG IMMOBILIEN GmbH RODALBER STRASSE 152 66953 PIRMASENS	HK
Planung:	ARCHITEKTURBÜRO VERNIER KLEBER ARCH. DPL.-ING./DPL. TEL. 07178 18 48 29 47 SCHLEIFERSTRASSE 1 66111 DARMSTADT	Datum: 04.12.2024 Gez.: BOURRIETE DER PFALZ
Maßstab:	1 : 100	Bezeichnung: ANSICHTEN