

Barrierefreier ÖPNV

Vorstellung der Umbauplanungen

Haltestelle Schloßstraße - Schloßbrunnen

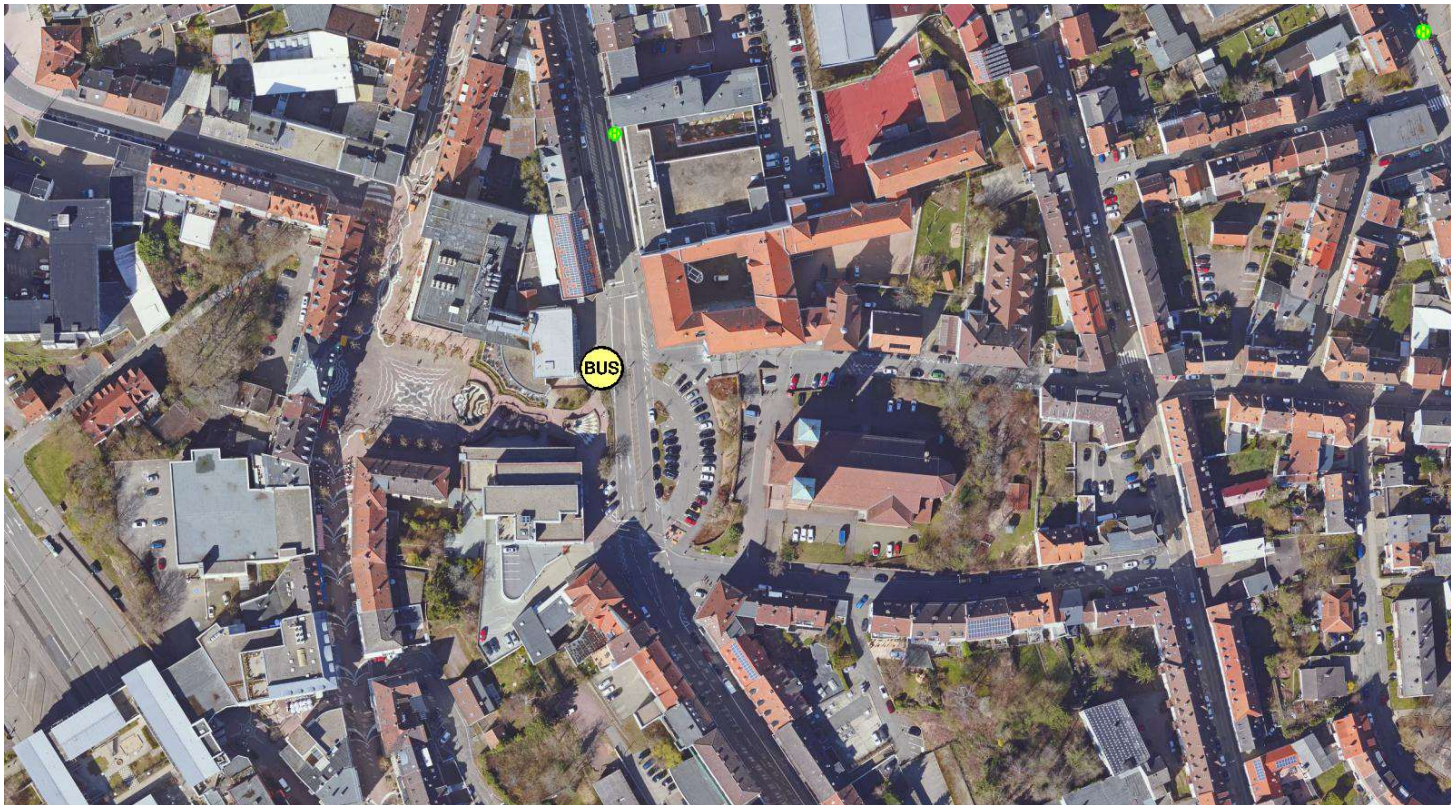



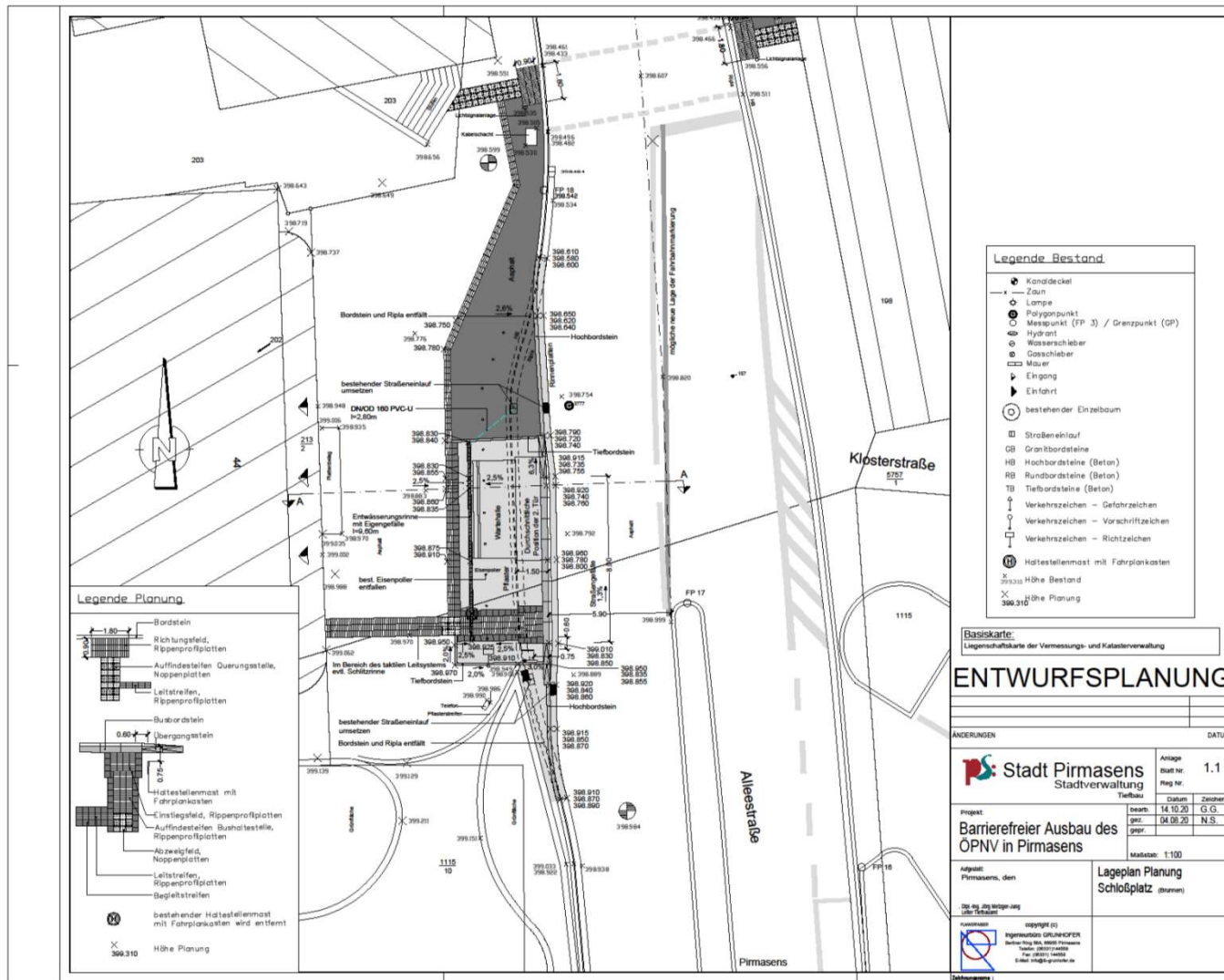

Haltestelle Schloßstraße – C&A



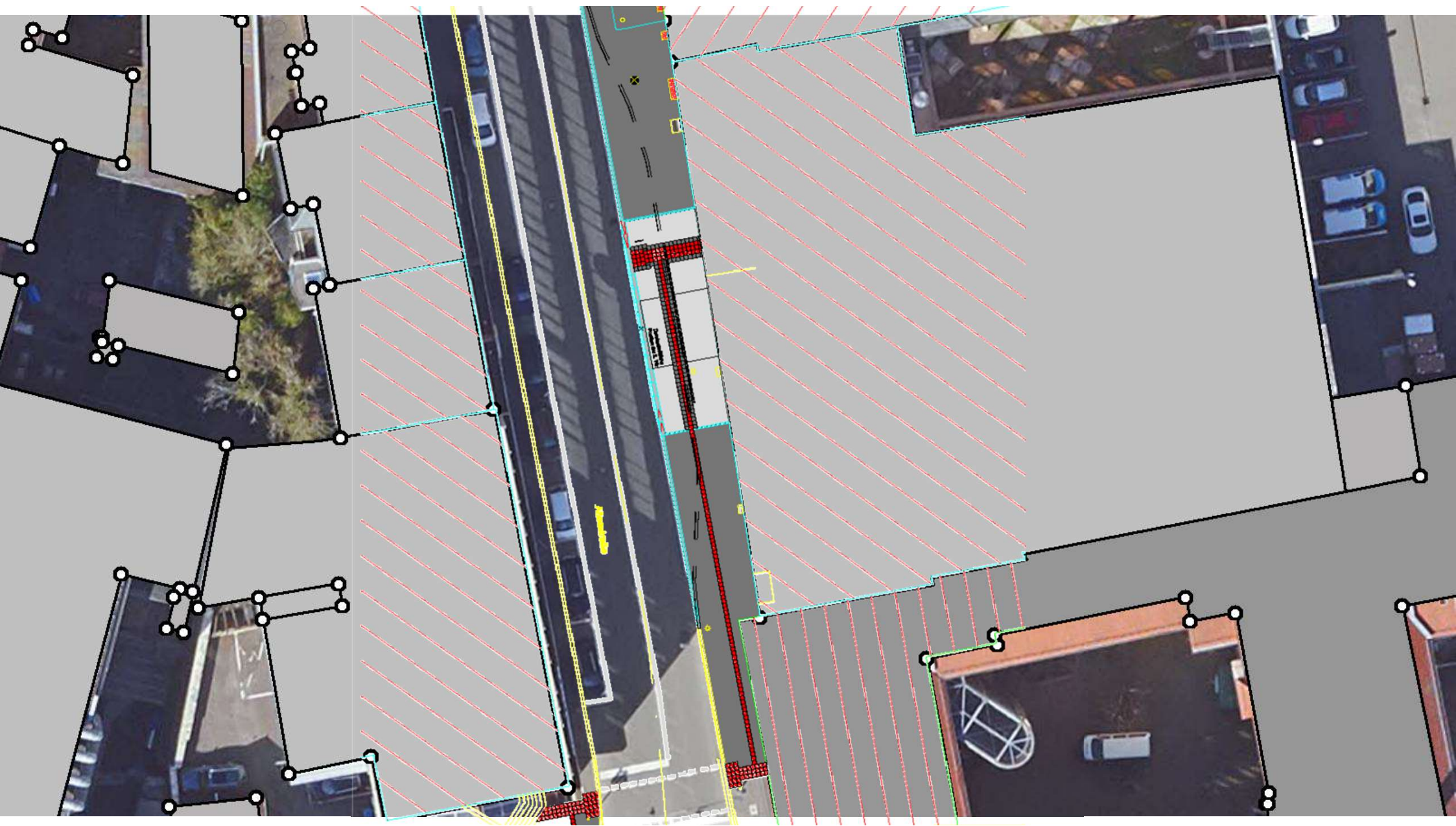

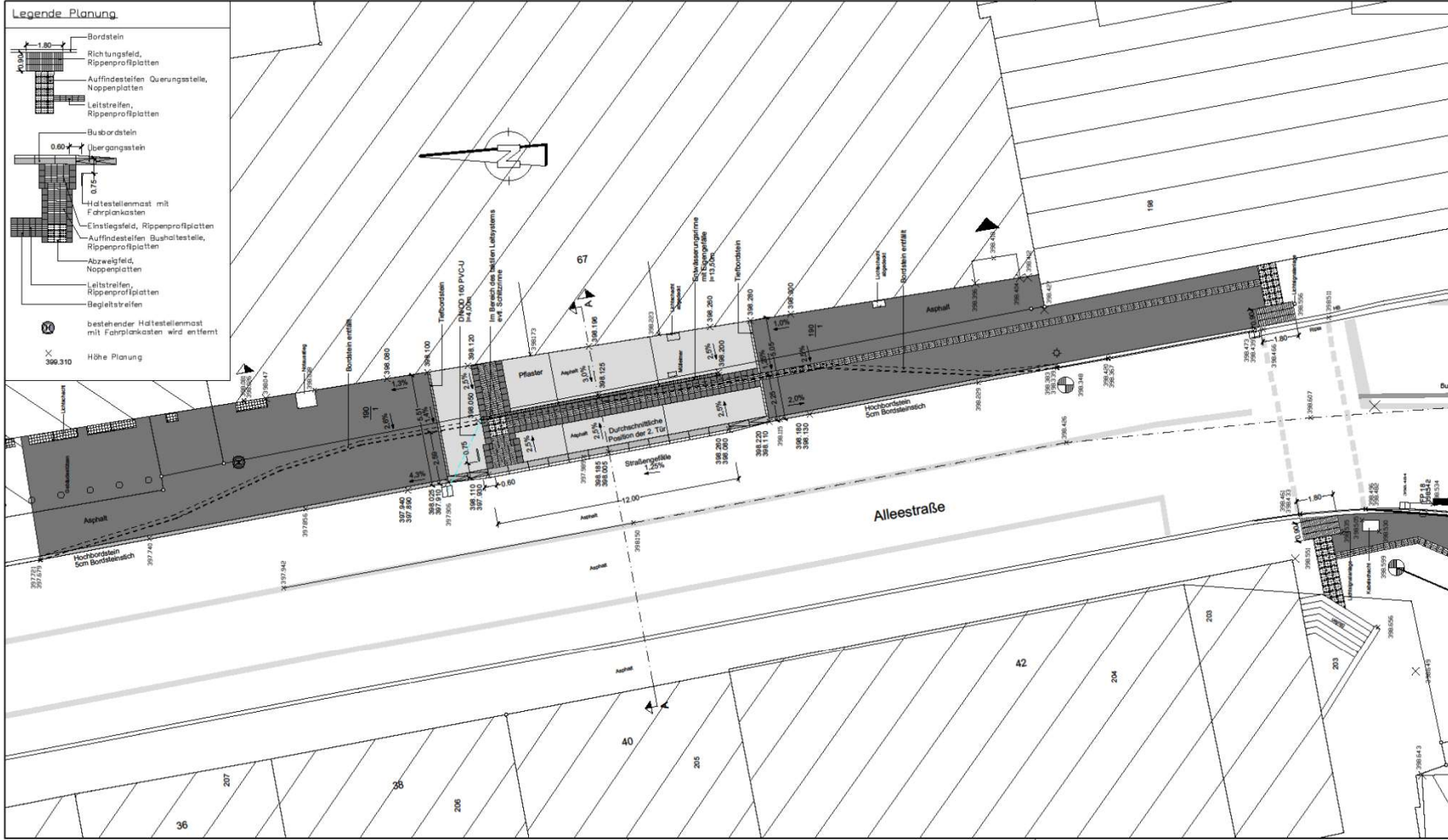
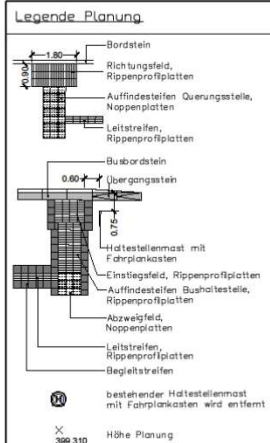



- ### Legende Bestand
- ☉ Kanndeckel
 - Zaun
 - ☉ Lampe
 - ⊙ Polygonpunkt
 - ⊙ Messpunkt (FP 3) / Grenzpunkt (GP)
 - ☉ Hydrant
 - ☉ Wasserschieber
 - ☉ Gasschieber
 - ☐ Mauer
 - ☉ Eingang
 - ☉ Einfahrt
 - bestehender Einzelbaum
 - ☐ Straßeneinlauf
 - GB Granitbordsteine
 - HB Hochbordsteine (Beton)
 - RB Rundbordsteine (Beton)
 - TB Tiefbordsteine (Beton)
 - ☐ Verkehrszeichen – Gefährdszeichen
 - ☐ Verkehrszeichen – Vorschriftszeichen
 - ☐ Verkehrszeichen – Richtzeichen
 - ⊙ Haltestellenmast mit Fahrgastkasten
 - X Höhe Bestand

Basiskarte:
Liegenschaftskarte der Vermessungs- und Katasterverwaltung

ENTWURFSPLANUNG

ANFORDERUNGEN		DATUM	
 Stadt Pirmasens Stadtverwaltung Tierbach		Anlage Blatt Nr. 2.1 Proj. Nr. _____	
Projekt: Barrierefreier Ausbau des ÖPNV in Pirmasens		Datum 14.10.20	Zeichen G.G.
		gezeichnet 04.08.20	N.S.
		Maßstab: 1:100	
Auftrag: Pirmasens, dem		Lageplan Planung Schloßplatz (Krauthaus GBA)	
Das die Stadt Pirmasens und ihre Vertreter			
KUNDENSTAMPF 	copyright (c) ingenieurbüro GRUNDFORSEN Ingenieurbüro AG, 68601 Pirmasens Telefon: 09331 146888 Fax: 09331 146889 E-Mail: info@grunfos.de		
Maßstab: 1:100			

Haltestelle Berliner Ring – Innweg

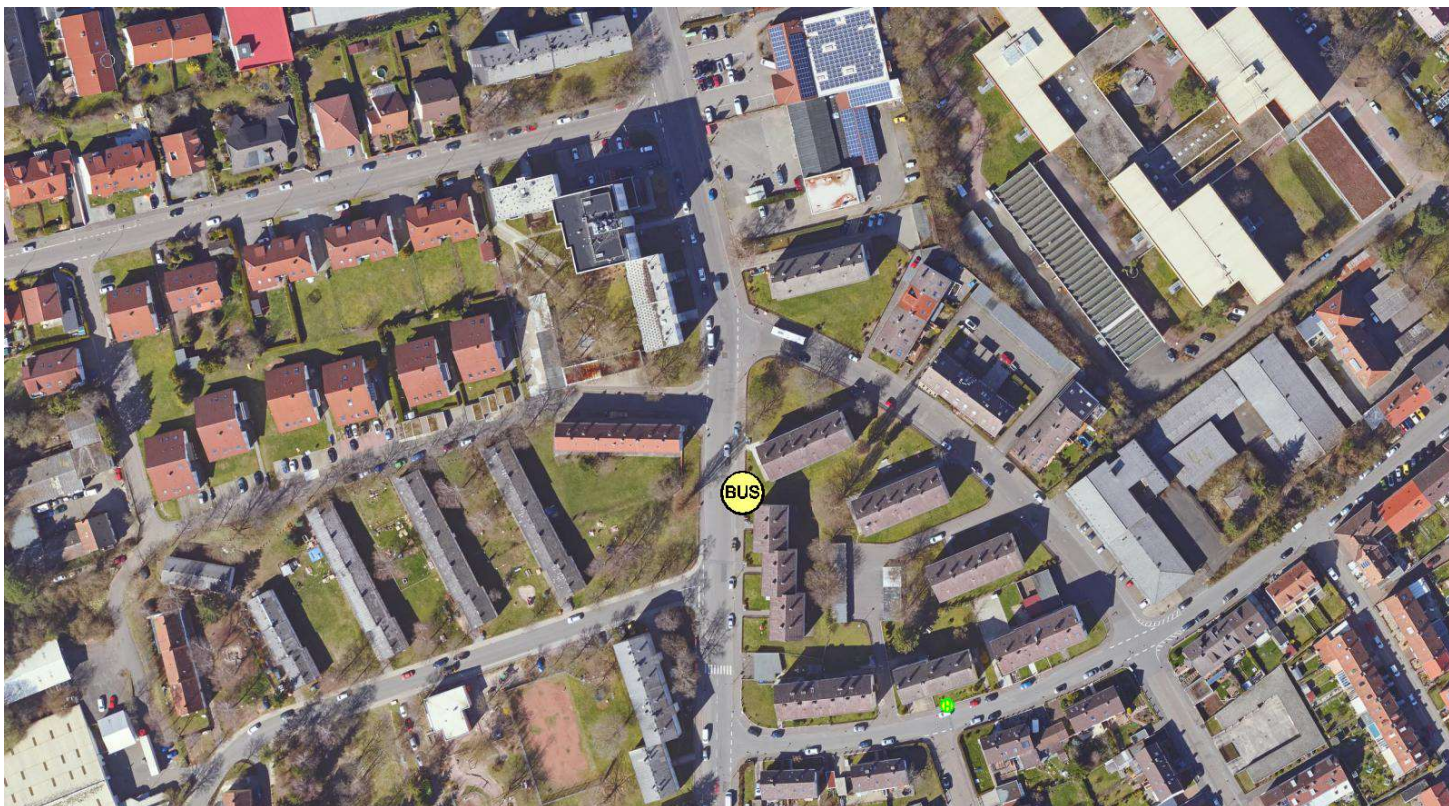

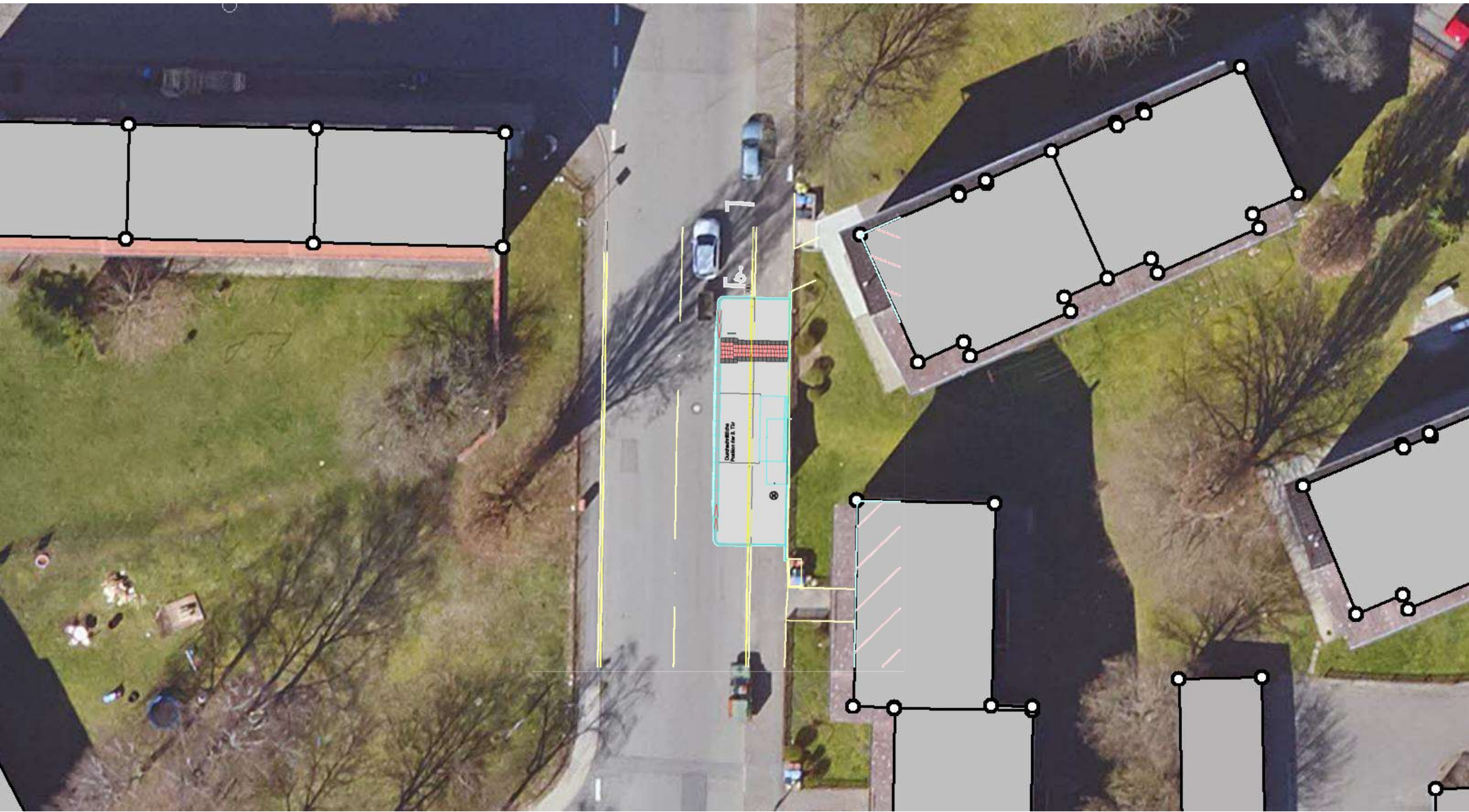

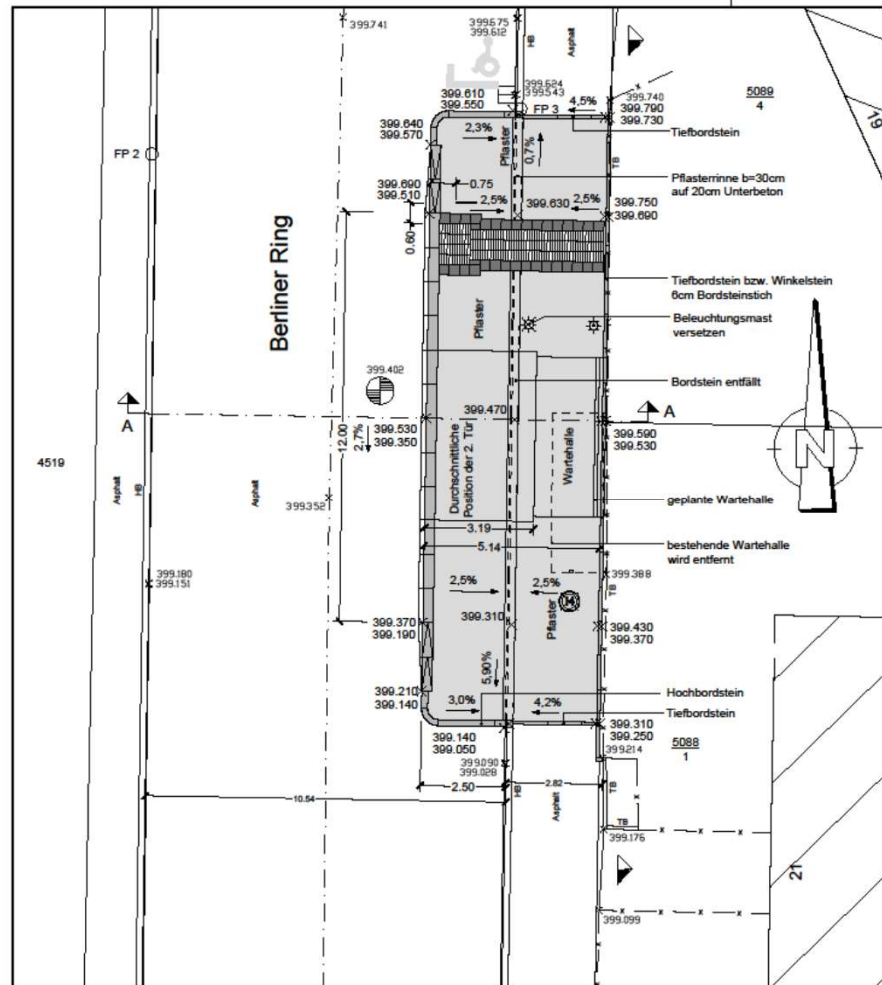

Legende Bestand

- | | |
|--|---|
| <ul style="list-style-type: none"> ⊗ Kanaldeckel —x— Zaun ⊙ Lampe ⊙ Polygonpunkt ⊙ Messpunkt (FP 3) / Grenzpunkt (GP) ⊙ Hydrant ⊙ Wasserschleber ⊙ Gasschieber ⊙ Mauer ▶ Eingang ▶ Einfahrt ⊙ bestehender Einzelbaum □ Straßeneinlauf | <ul style="list-style-type: none"> GB Granitbordsteine HB Hochbordsteine (Beton) RB Rundbordsteine (Beton) TB Tiefbordsteine (Beton) ↑ Verkehrszeichen - Gefahrzeichen ↑ Verkehrszeichen - Vorschriftzeichen ↑ Verkehrszeichen - Richtzeichen ⊙ Haltestellenmast mit Fahrplankasten x 399.310 Höhe Bestand |
|--|---|

Legende Planung

- 1.80 — Bordstein
- 10.90 — Richtungsfeld, Rippenprofilplatten
- Auffindesteifen Querungsstelle, Noppenplatten
- Leitstreifen, Rippenprofilplatten
- Busbordstein
- 0.60 — Übergangstein
- Haltestellenmast mit Fahrplankasten
- Einstiegsfeld, Rippenprofilplatten
- Auffindesteifen Bushaltestelle, Rippenprofilplatten
- Abzweigfeld, Noppenplatten
- Leitstreifen, Rippenprofilplatten
- Begleitstreifen
- ⊙ bestehender Haltestellenmast mit Fahrplankasten wird entfernt
- x 399.310 Höhe Planung

Basiskarte:

Liegenschaftskarte der Vermessungs- und Katasterverwaltung

ENTWURFSPLANUNG

ÄNDERUNGEN DATUM

PS Stadt Pirmasens Stadtverwaltung		Anlage	3.1
		Blatt Nr.	
Projekt: Barrierefreier Ausbau des ÖPNV in Pirmasens		Reg. Nr.	
		Datum	
Aufgegr.: Pirmasens, den		bearb.	14.10.20 G.G.
		gez.	04.08.20 N.S.
Dipl.-Ing. Jörg Metzger-Jung Leiter Tiefbauamt		gepr.	
		Maßstab:	1:100
PLANKENPROJEKT copyright (c) Ingenieurbüro GRUNHOFER Berliner Ring 66A, 66258 Pirmasens Telefon: (06331) 144058 Fax: (06331) 144059 E-Mail: info@ig-grunhofer.de		Lageplan Planung Innweg	

Zeichnungsname:

Druckdatum:

Haltestelle Lemberger Straße – Krankenhaus



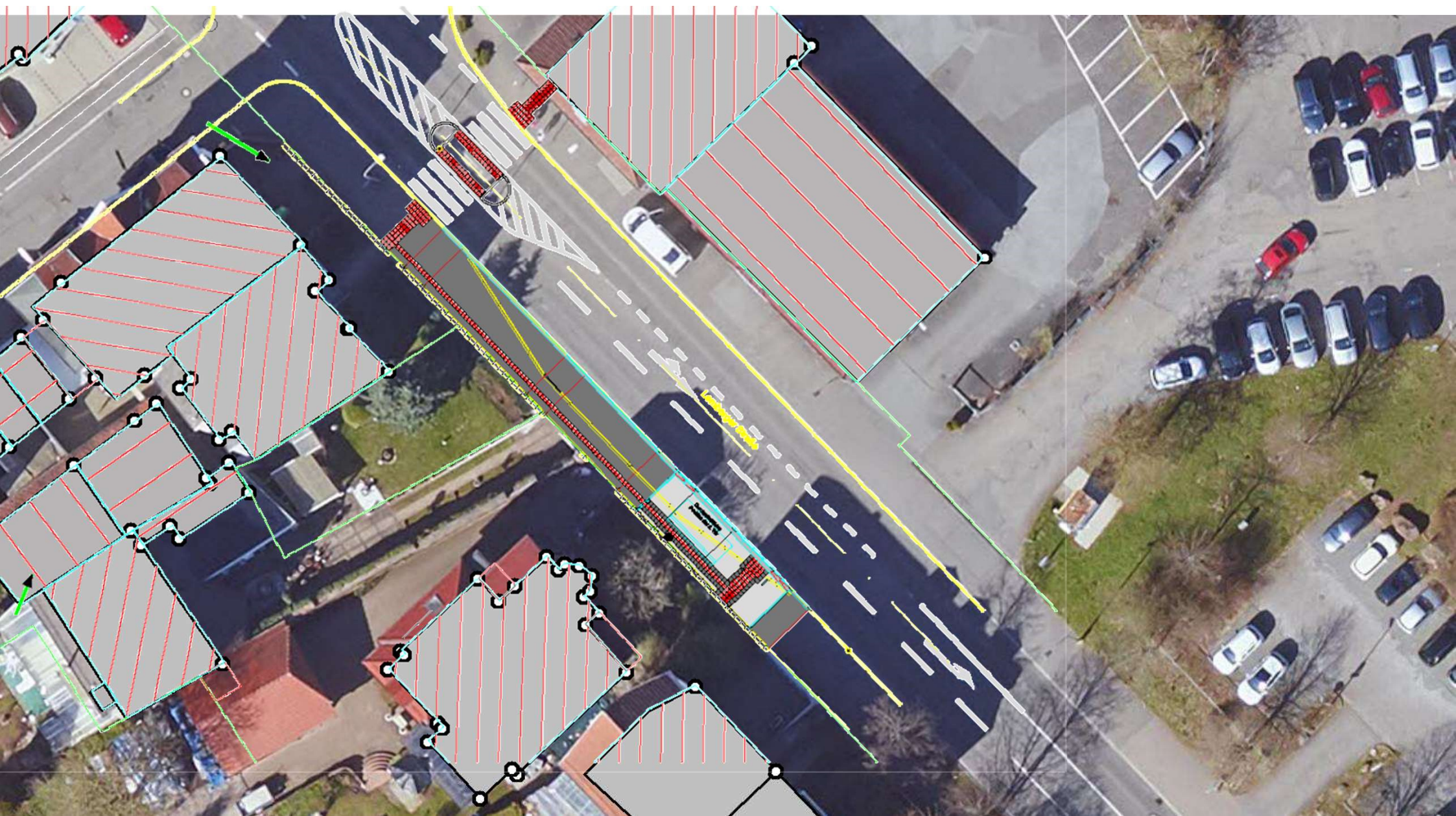

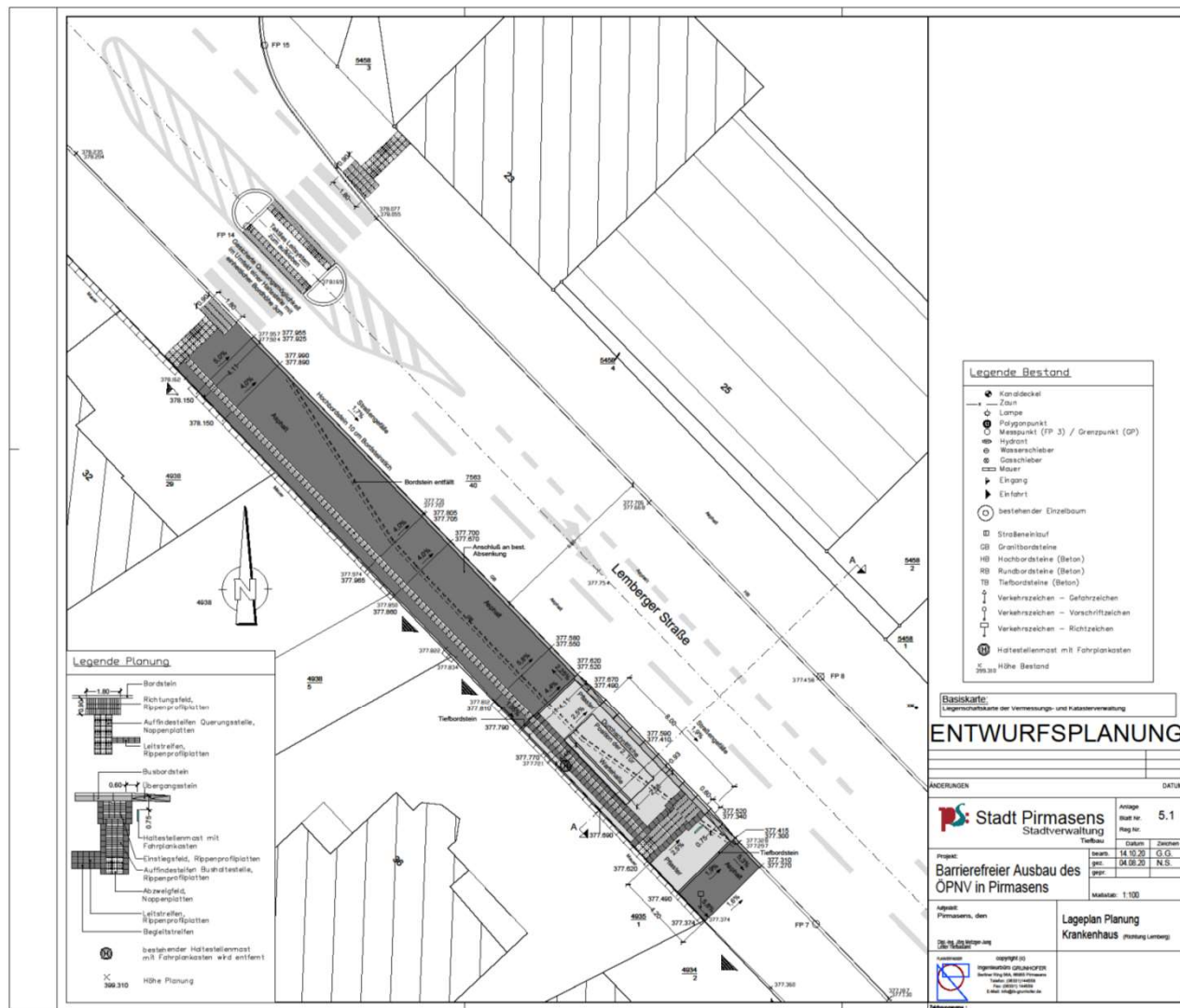

Haltestelle Lemberger Straße – Krankenhaus

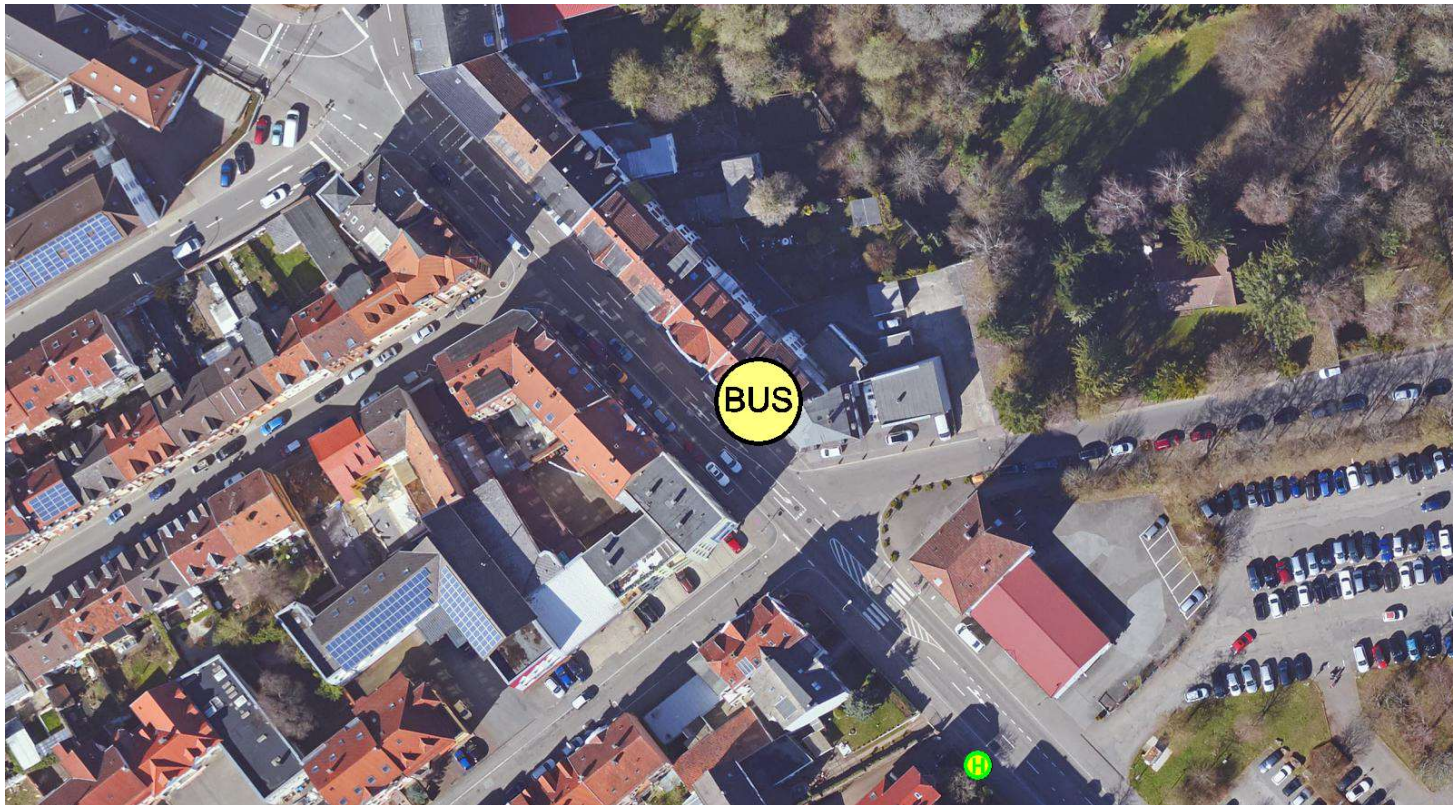



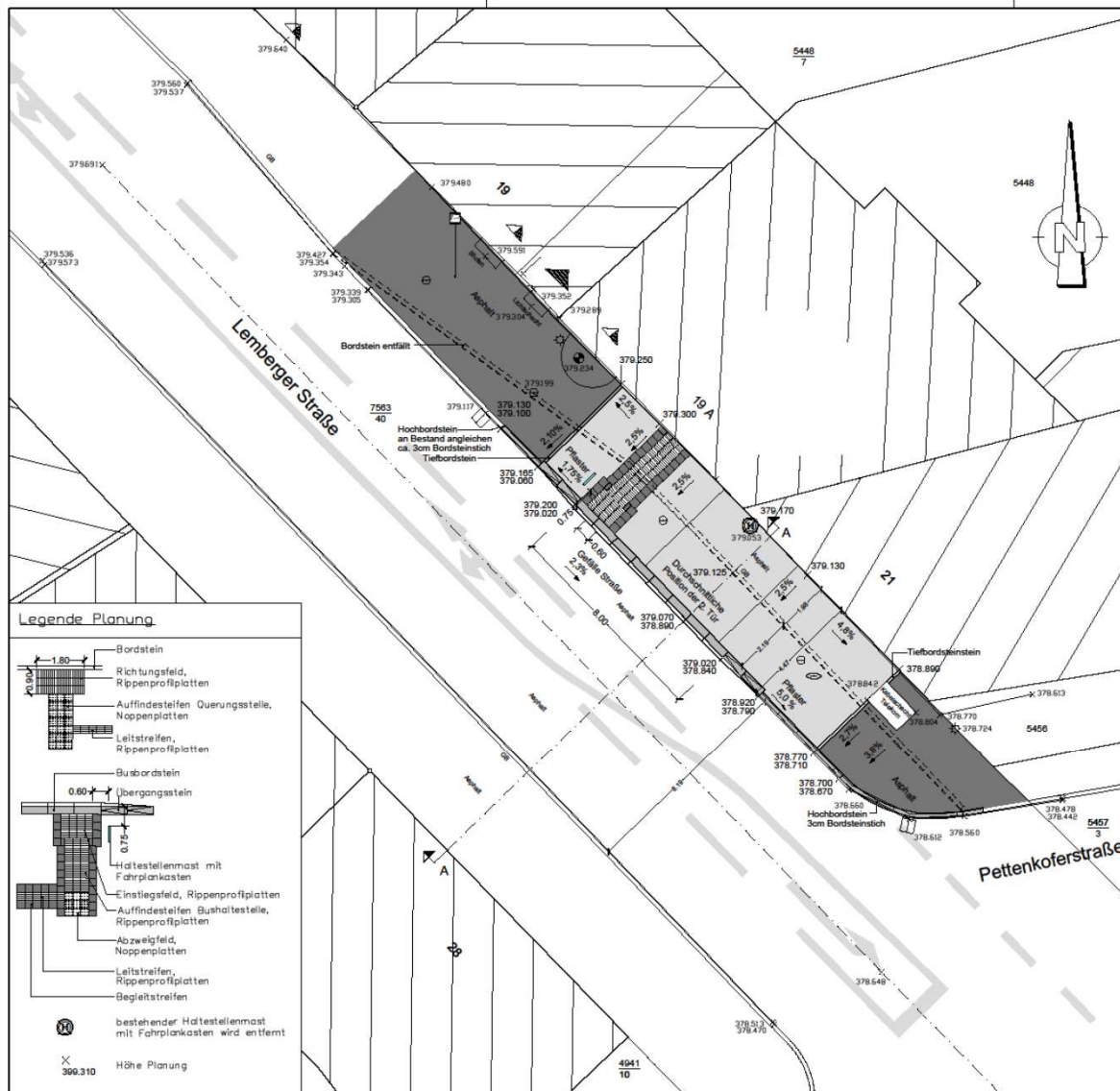

Legende Planung

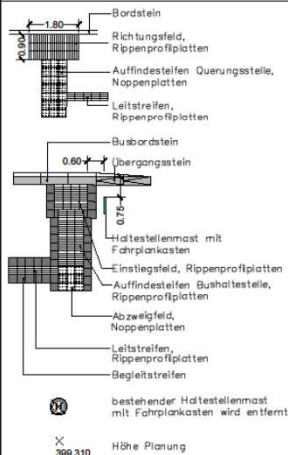

Legende Bestand

- Kanaldeckel
- Zaun
- ⊕ Lampe
- ⊙ Polygonpunkt
- Messpunkt (FP 3) / Grenzpunkt (GP)
- ⊕ Hydrant
- ⊕ Wasserschleier
- ⊕ Gasschleier
- Mauer
- ▶ Eingang
- ▶ Einfahrt
- bestehender Einzelbaum
- ▢ Straßeneinlauf
- GB Granitbordsteine
- HB Hochbordsteine (Beton)
- RB Rundbordsteine (Beton)
- TB Tiefbordsteine (Beton)
- ⊕ Verkehrszeichen – Gefahrzeichen
- ⊕ Verkehrszeichen – Vorschriftzeichen
- ⊕ Verkehrszeichen – Richtzeichen
- ⊕ Haltestellenmast mit Fahrplankasten
- x Höhe Bestand

Basiskarte:

Liegenschaftskarte der Vermessungs- und Katasterverwaltung

ENTWURFSPLANUNG

ÄNDERUNGEN

DATUM

Stadt Pirmasens Stadtverwaltung Tiefbau		Anlage Blatt Nr. 4.1	
		Reg. Nr.	
Projekt: Barrierefreier Ausbau des ÖPNV in Pirmasens		Datum 06.10.20	Zeichen G.G.
Auftrag: Pirmasens, den		bearb. 04.08.20	gepr. N.S.
Auftraggeber: Pirmasens, den		Maßstab: 1:100	
Zeichner: Ing. Jörg Metzger-Jung Leiter Tiefbau		Lageplan Planung Krankenhaus (Richtung Stadtmitt)	
PLANRECHNER: copyright (c) Ingenieurbüro GRUNHOFER Berliner Ring 80A, 66109 Pirmasens Telefon: (06331) 445555 Fax: (06331) 445556 E-Mail: info@ig-grunhofer.de			

Zeichnungsname:

Druckdatum:

Haltestelle Am Sommerwald – Wasserturm

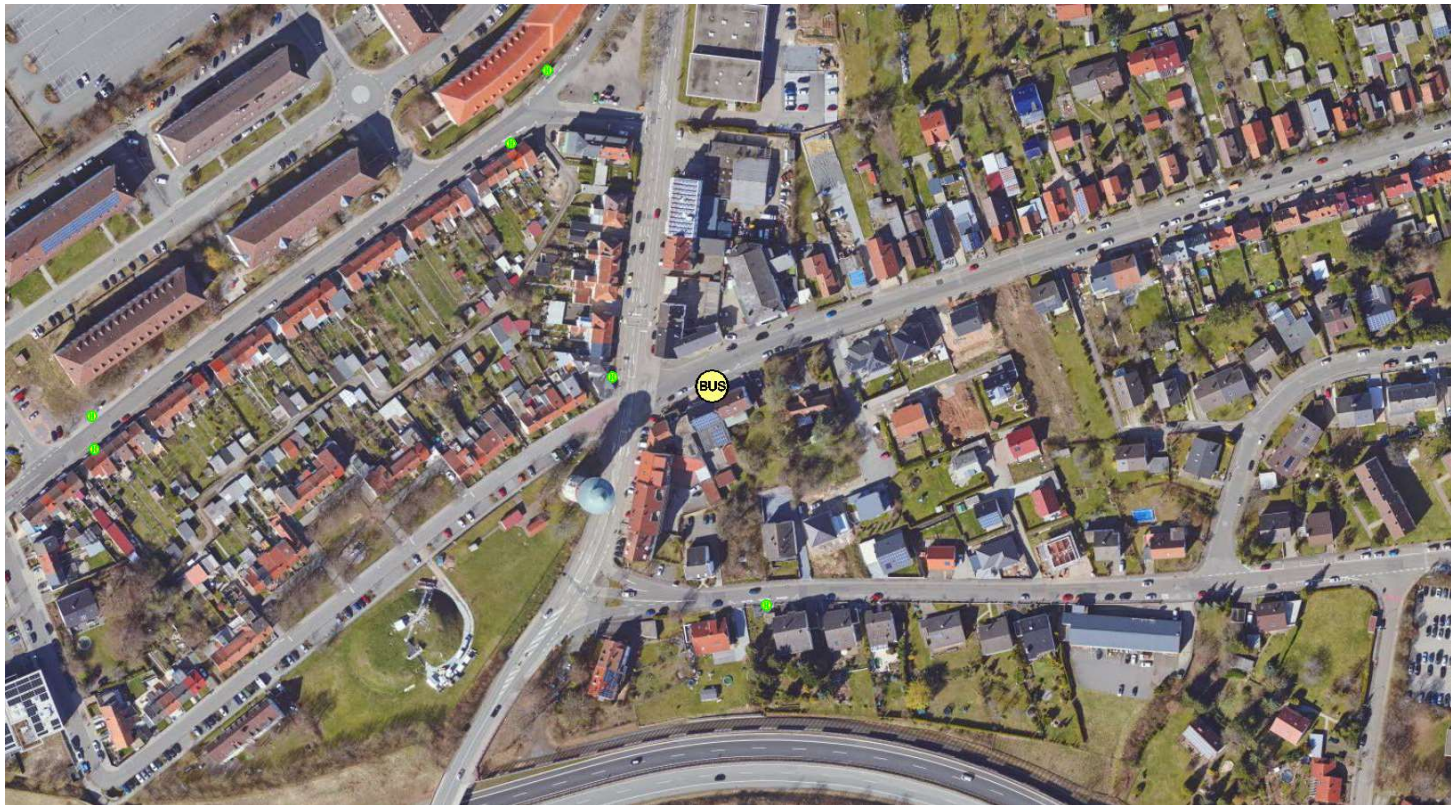



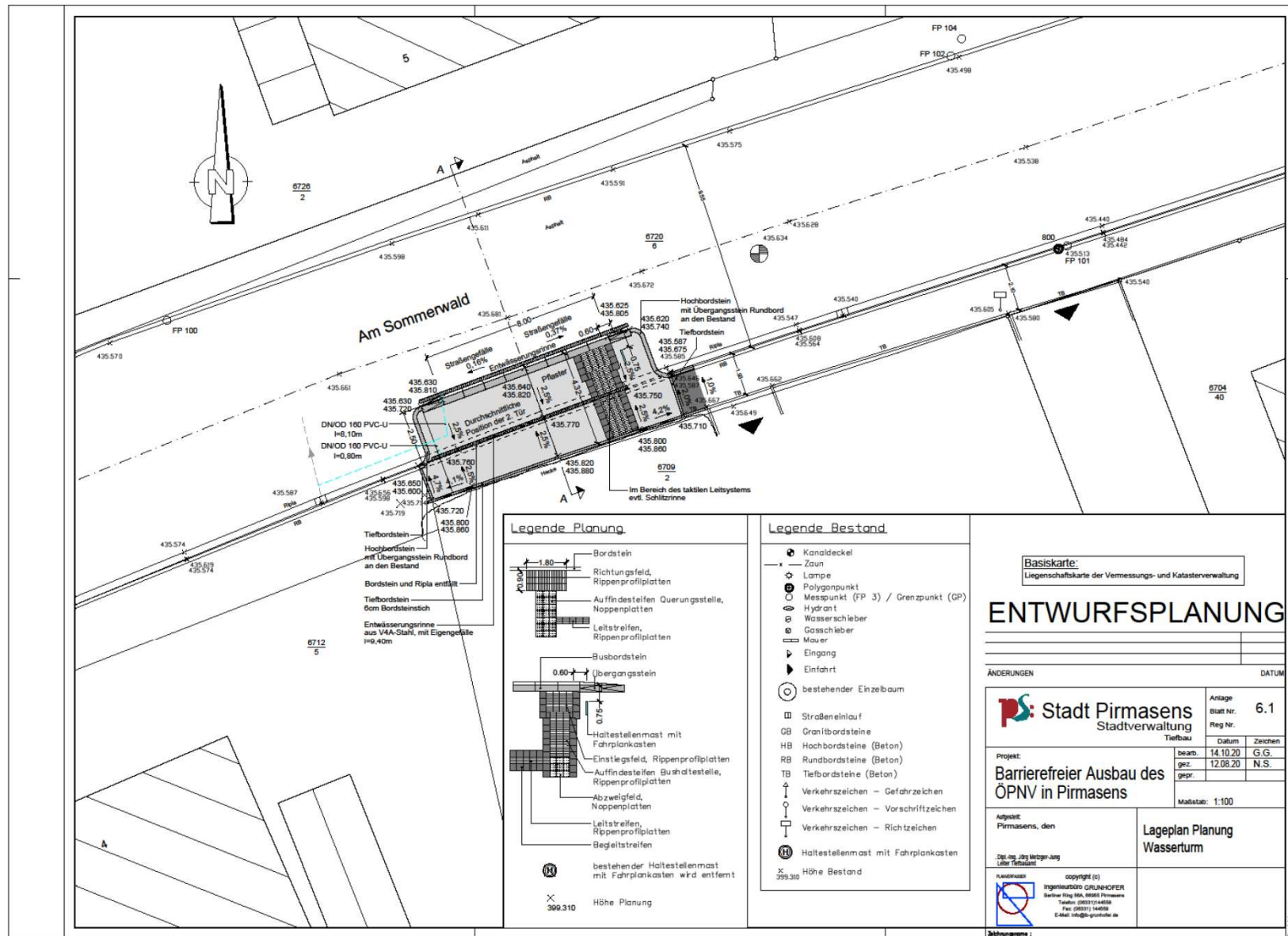

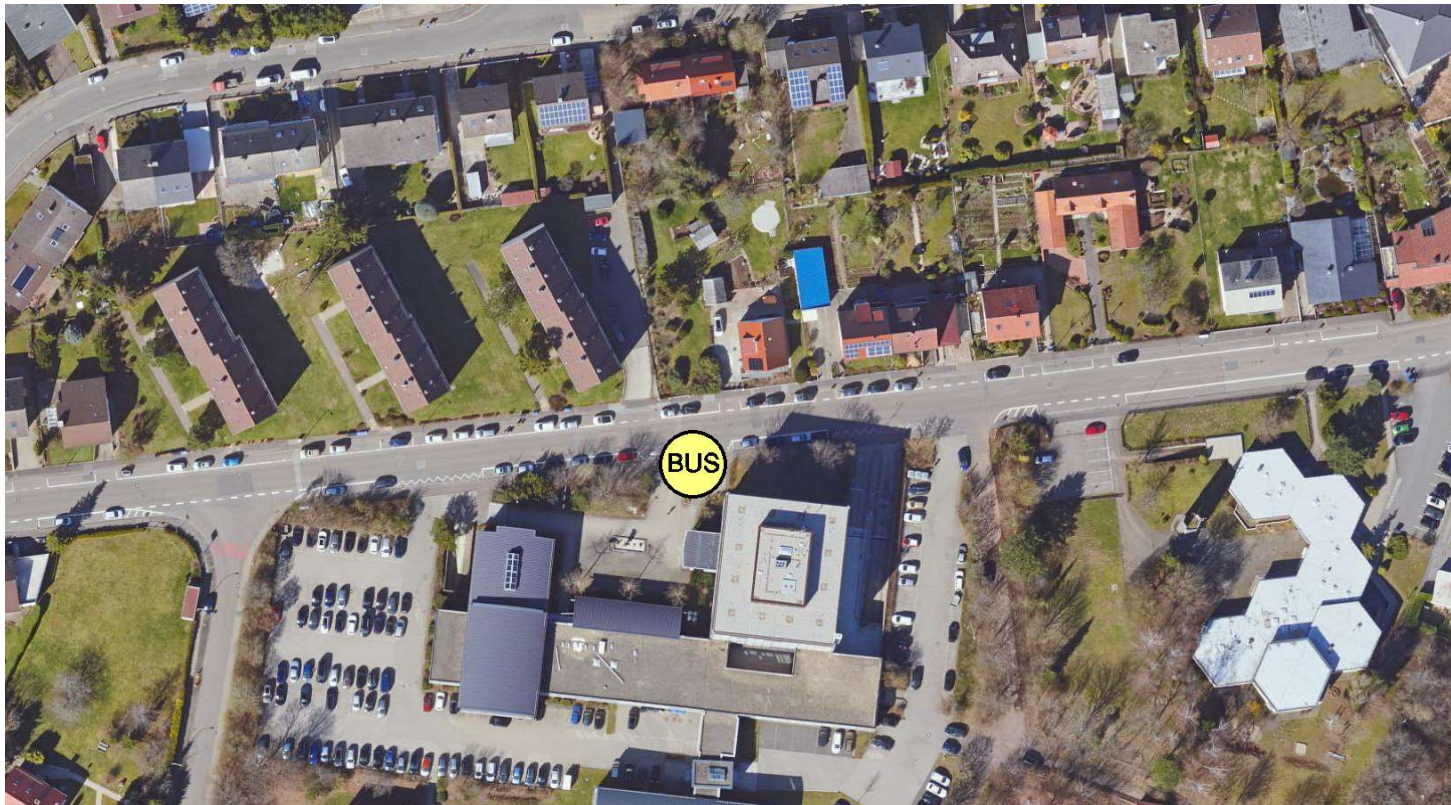

Haltestelle Unterer Sommerwaldweg– Kreisverwaltung

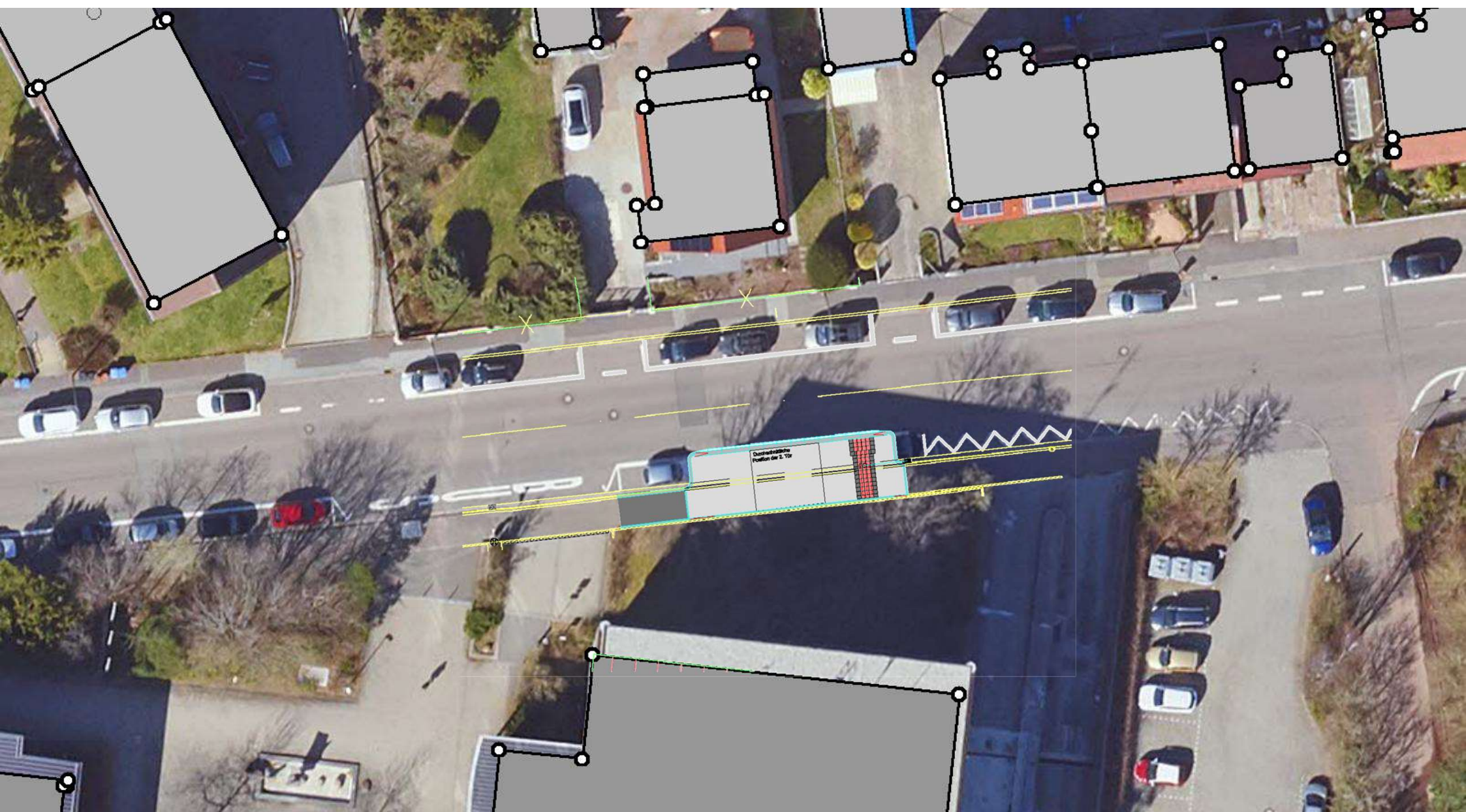

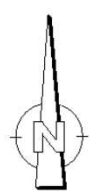



ÄNDERUNGEN		DATUM	
 Stadt Pirmasens Stadtverwaltung		Anlage: _____ Blatt Nr. 7.1 Reg. Nr. _____	
Projekt: Barrierefreier Ausbau des ÖPNV in Pirmasens		Tiefbau Datum _____ Zeichen _____ bearb. 14.10.20 G.G. gez. 12.06.20 N.S. gepr. _____ Malstab: 1:100	
Auftrag: Pirmasens, den _____		Lageplan Planung Kreisverteilung	
Die. Ing. Jörg Weinger-Jung Leiter Tiefbau		PLANER KREIS copyright (c) Ingenieurbüro GRUNHOFER Seifert Weg 16A, 66269 Pirmasens Telefon: (06331) 144058 Fax: (06331) 144059 E-Mail: info@grunhofer.de	
		Zeichnungsnummer: _____	

Haltestelle Pestalozzistraße – Bananabuilding





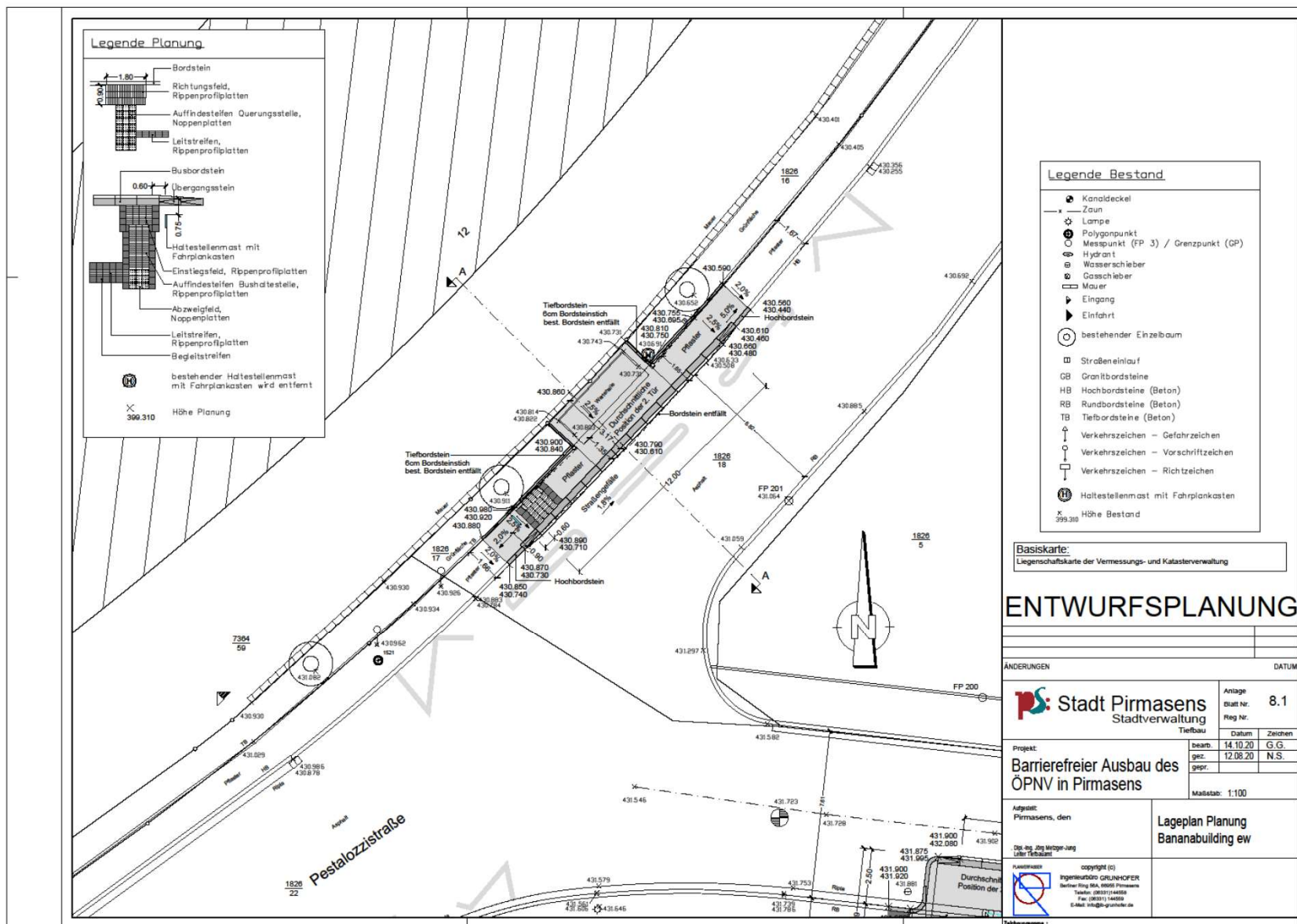

Haltestelle Pestalozzistraße – Bananabuilding





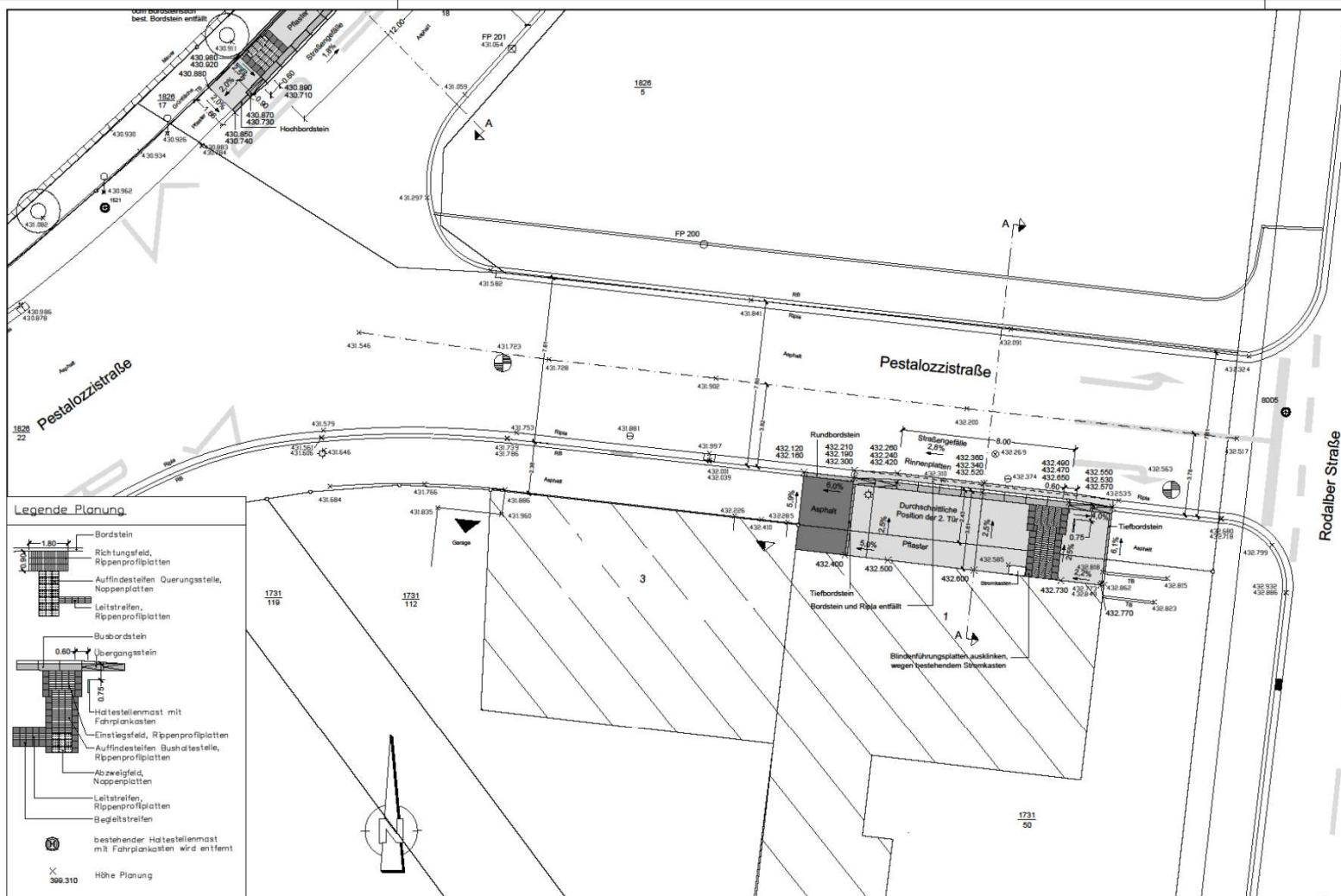

- Legende Bestand**
- ☐ Kanaldeckel
 - Zaun
 - ☉ Lampe
 - Polygonpunkt
 - Messpunkt (FP 3) / Grenzpunkt (GP)
 - ☉ Hydrant
 - ☉ Wasserschleier
 - ☉ Gasschleier
 - ☐ Mauer
 - ☐ Eingang
 - ☐ Einfahrt
 - bestehender Einzelbaum
 - ☐ Straßeneinlauf
 - ☐ Granitbordsteine
 - ☐ Hochbordsteine (Beton)
 - ☐ Rundbordsteine (Beton)
 - ☐ Tiefbordsteine (Beton)
 - ☐ Verkehrszeichen – Gefahrzeichen
 - ☐ Verkehrszeichen – Vorschriftzeichen
 - ☐ Verkehrszeichen – Richtzeichen
 - ☐ Haltestellenmast mit Fahrlankasten
 - ☐ Höhe Bestand

- Legende Planung**
- ☐ Bordstein
 - ☐ Richtungsfeld, Rippenprofilplatten
 - ☐ Auffindesteile Querungsstelle, Noppenplatten
 - ☐ Leitstreifen, Rippenprofilplatten
 - ☐ Busbordstein
 - ☐ Übergangsbereich
 - ☐ Haltestellenmast mit Fahrlankasten
 - ☐ Einstiegsfeld, Rippenprofilplatten
 - ☐ Auffindesteile Bushaltestelle, Rippenprofilplatten
 - ☐ Abzweigfeld, Noppenplatten
 - ☐ Leitstreifen, Rippenprofilplatten
 - ☐ Begleitstreifen
 - ☐ bestehender Haltestellenmast mit Fahrlankasten wird entfernt
 - ☐ 399.310 Höhe Planung

Basiskarte:
Liegenschaftskarte der Vermessungs- und Katasterverwaltung

ENTWURFSPLANUNG

ANDERUNGEN		DATUM	
		9.1	
Stadt Pirmasens Stadtverwaltung Tiefbau		Anstalt Nr. Reg. Nr.	Datum Zeichen
Projekt: Barrierefreier Ausbau des OPNv in Pirmasens		bearb. gez. gepr.	14.10.20 G.G. 12.08.20 N.S.
Auftrag: Pirmasens, dem		Lageplan Planung Bananabuilding aw	
Das Ing. zing Metzger-Jung LbR: Tiefbau		Maßstab: 1:100	
Planverfasser: Ingenieurin GRUNHOFER Berliner Ring 104, 68681 Pirmasens Telefon: (06331) 144059 Fax: (06331) 144058 E-Mail: info@grundhofer.de		Copyright (©) Ingenieurin GRUNHOFER	

Haltestelle Winzler Straße – Goethestraße

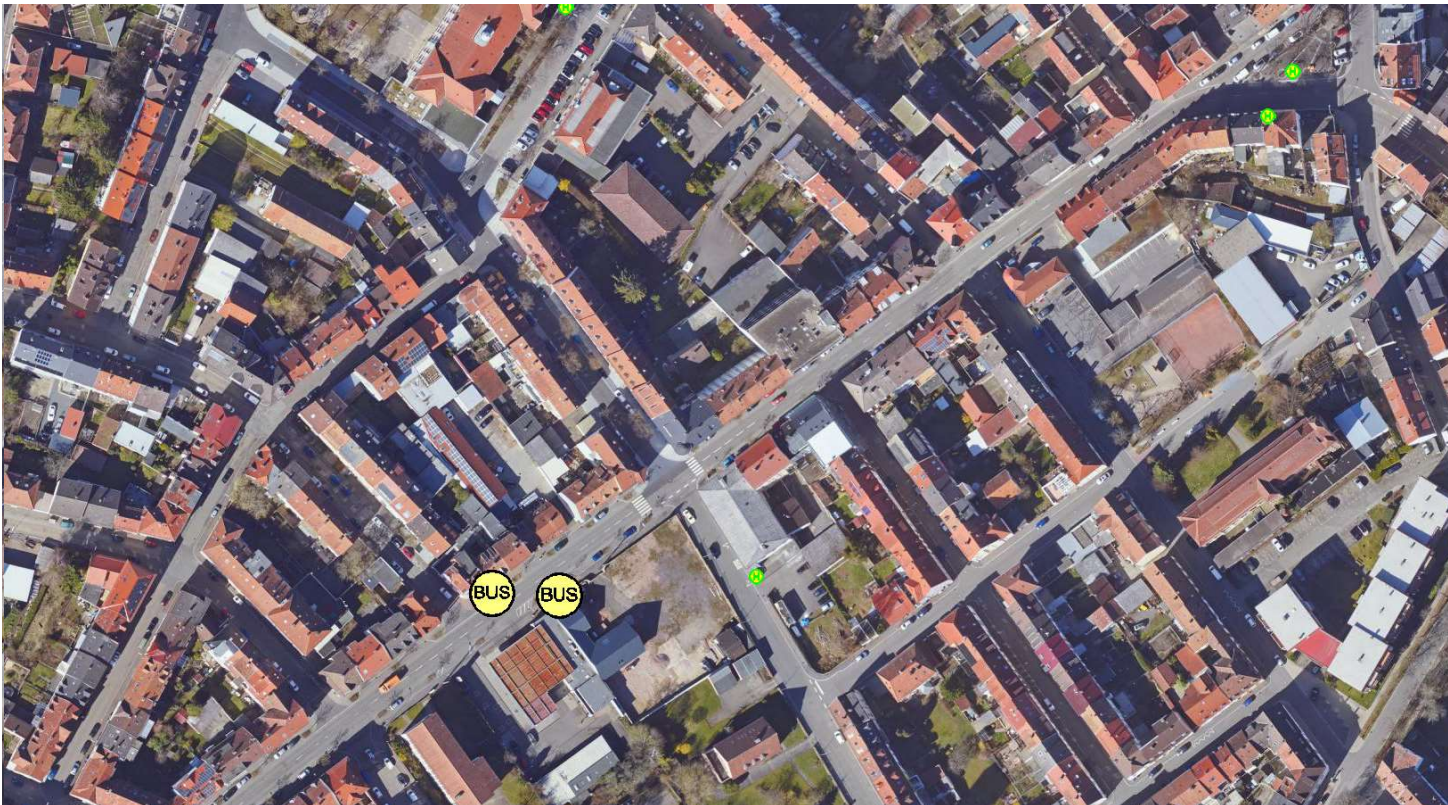

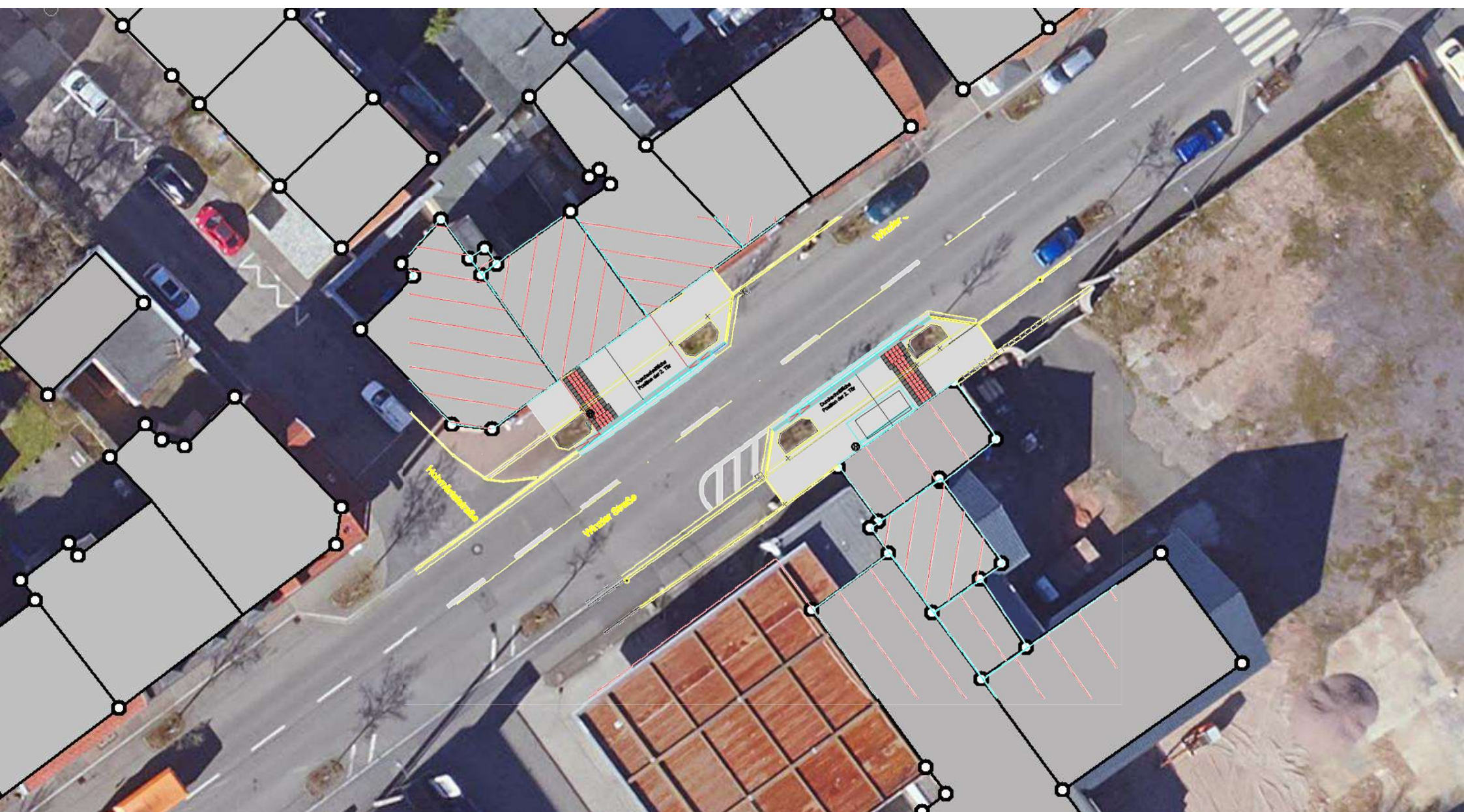

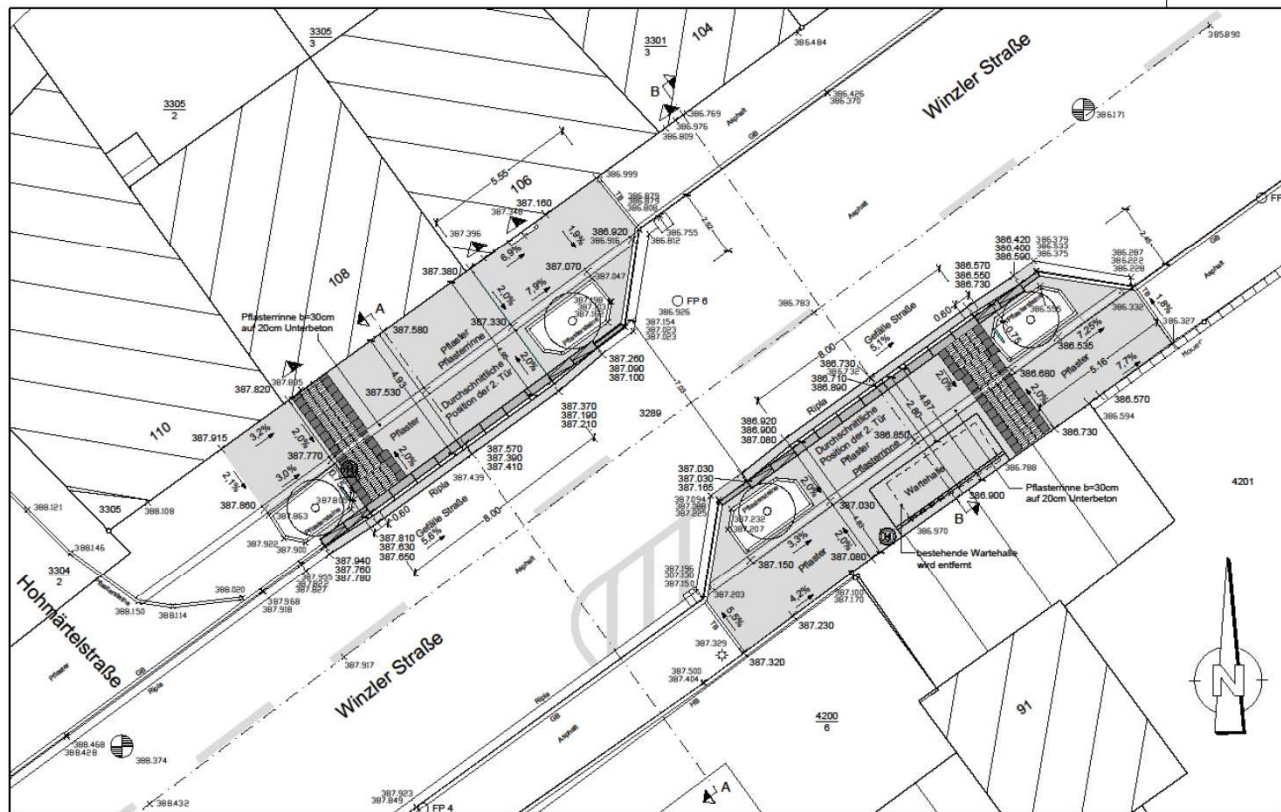

Legende Bestand

- Kanaldeckel
- Zaun
- ⊕ Lampe
- Polygonpunkt
- Messpunkt (FP 3) / Grenzpunkt (GP)
- ⊕ Hydrant
- ⊕ Wasserschieber
- ⊕ Gasschieber
- Mauer
- Eingang
- Einfahrt
- bestehender Einzelbaum
- Straßeneinlauf

- GB Granitbordsteine
- HB Hochbordsteine (Beton)
- RB Rundbordsteine (Beton)
- TB Tiefbordsteine (Beton)
- Verkehrszeichen – Gefahrzeichen
- Verkehrszeichen – Vorschriftzeichen
- Verkehrszeichen – Richtzeichen
- Haltestellenmast mit Fahrplankasten
- X 389.310 Höhe Bestand

Legende Planung

- Bordstein
- Richtungsfeld, Rippenprofilplatten
- Auffindesteifen Querungsstelle, Noppenplatten
- Leitstreifen, Rippenprofilplatten
- Busbordstein
- Übergangsstein
- Haltestellenmast mit Fahrplankasten
- Einstiegsfeld, Rippenprofilplatten
- Auffindesteifen Bushaltestelle, Rippenprofilplatten
- Abzweigfeld, Noppenplatten
- Leitstreifen, Rippenprofilplatten
- Begleitstreifen
- bestehender Haltestellenmast mit Fahrplankasten wird entfernt
- X 389.310 Höhe Planung

Basiskarte:
Liegenschaftskarte der Vermessungs- und Katasterverwaltung

ENTWURFSPLANUNG

ÄNDERUNGEN DATUM

Stadt Pirmasens Stadtverwaltung		Anlage Blatt Nr. 10.1 Reg. Nr.	
Projekt: Barrierefreier Ausbau des ÖPNV in Pirmasens		bearb. 14.10.20 G.G. gez. 04.08.20 N.S. gepr.	
Auftragsgeber: Pirmasens, den		Maßstab: 1:100	
Auftraggeber: Ing. Büro GRUNHOFER Bismarck-Platz 44a, 66103 Pirmasens Telefon: (06331) 144888 Fax: (06331) 144889 E-Mail: info@grunhofer.de		Lageplan Planung Goethestraße aw Goethestraße ew	

Zeichnungsname:

Drehstift:

Haltestellen nur Blindenleitführung

- Hauptbahnhof
- Rodalber Straße ew
- Rodalber Straße aw
- Lemberger Straße – Plub aw
- Lemberger Straße – Schänzel aw
- Winzler Straße – Weißhof
- Frönstraße – Dynamikum

Haltestellen nur Blindenleitführung Hauptbahnhof

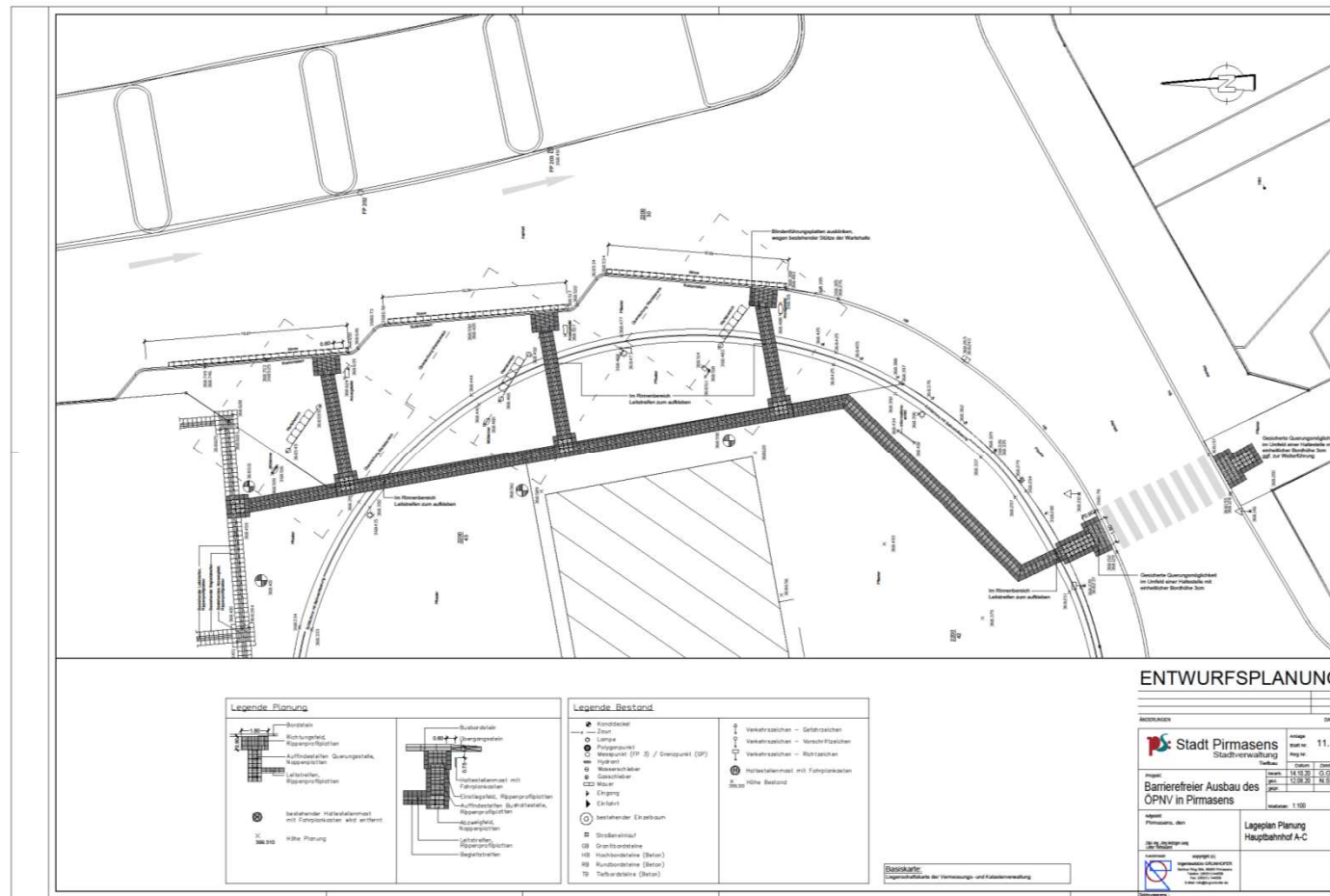

Haltestellen nur Blindenleitführung Rodalber Straße ew

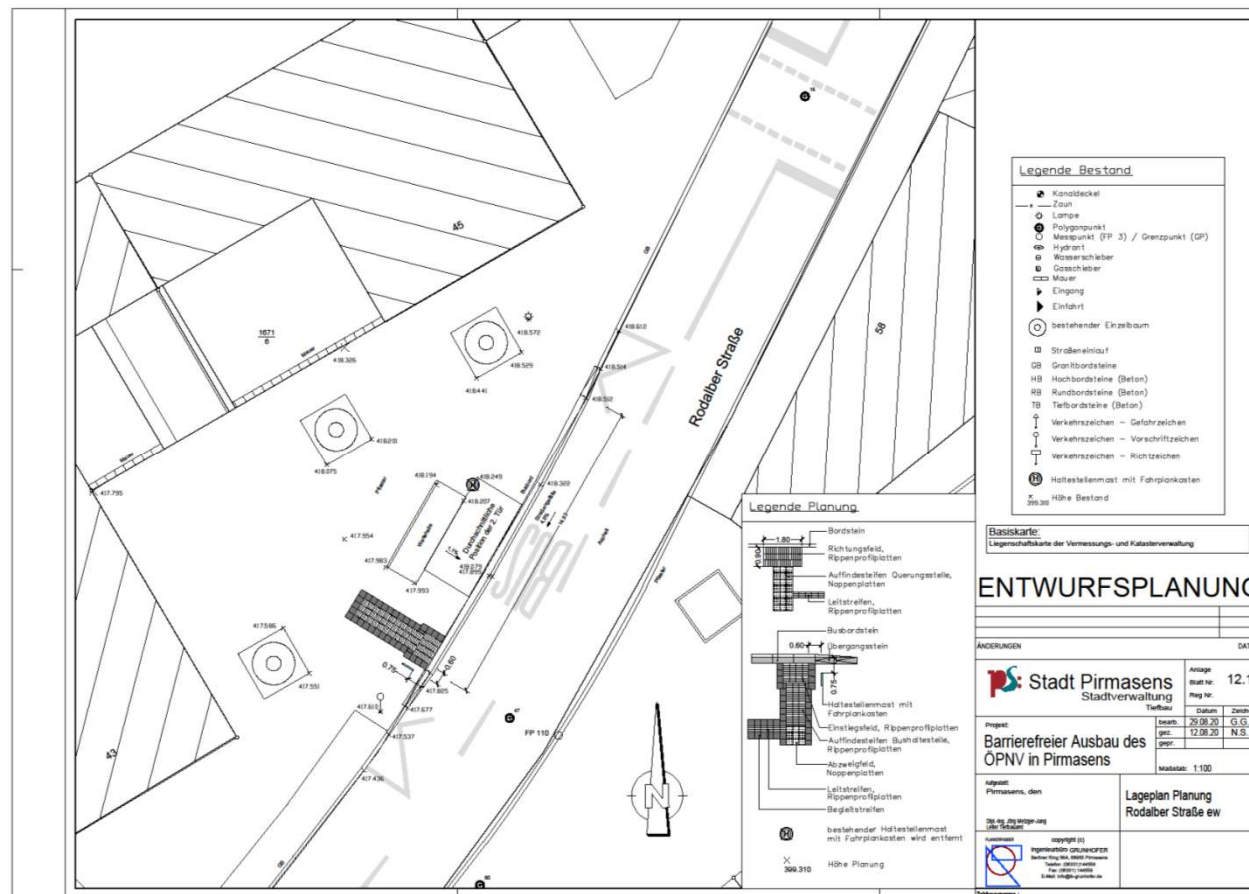

Haltestellen nur Blindenleitführung Rodalber Straße aw

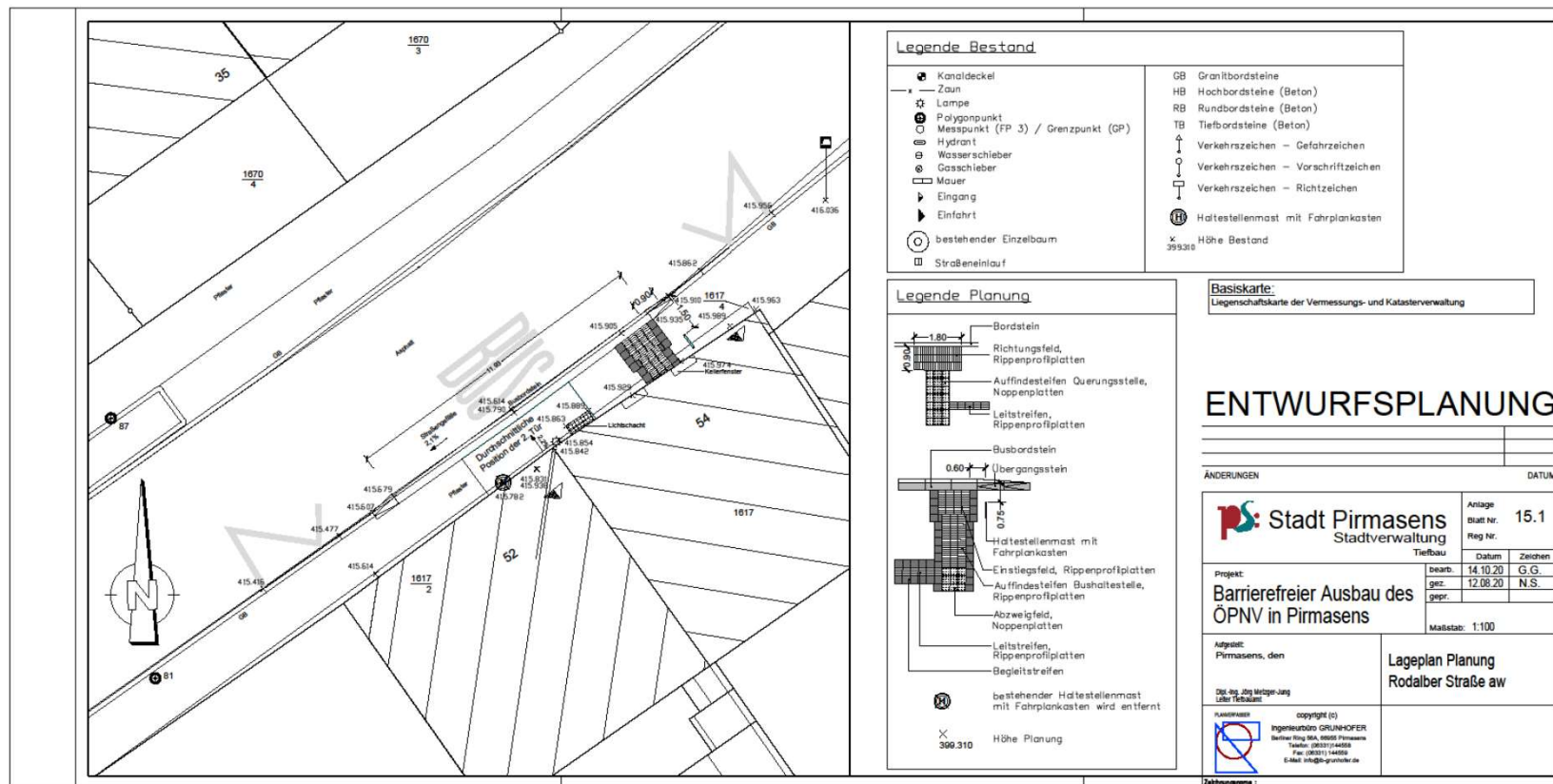

Haltestellen nur Blindenleitführung Lemberger Straße – Plub aw

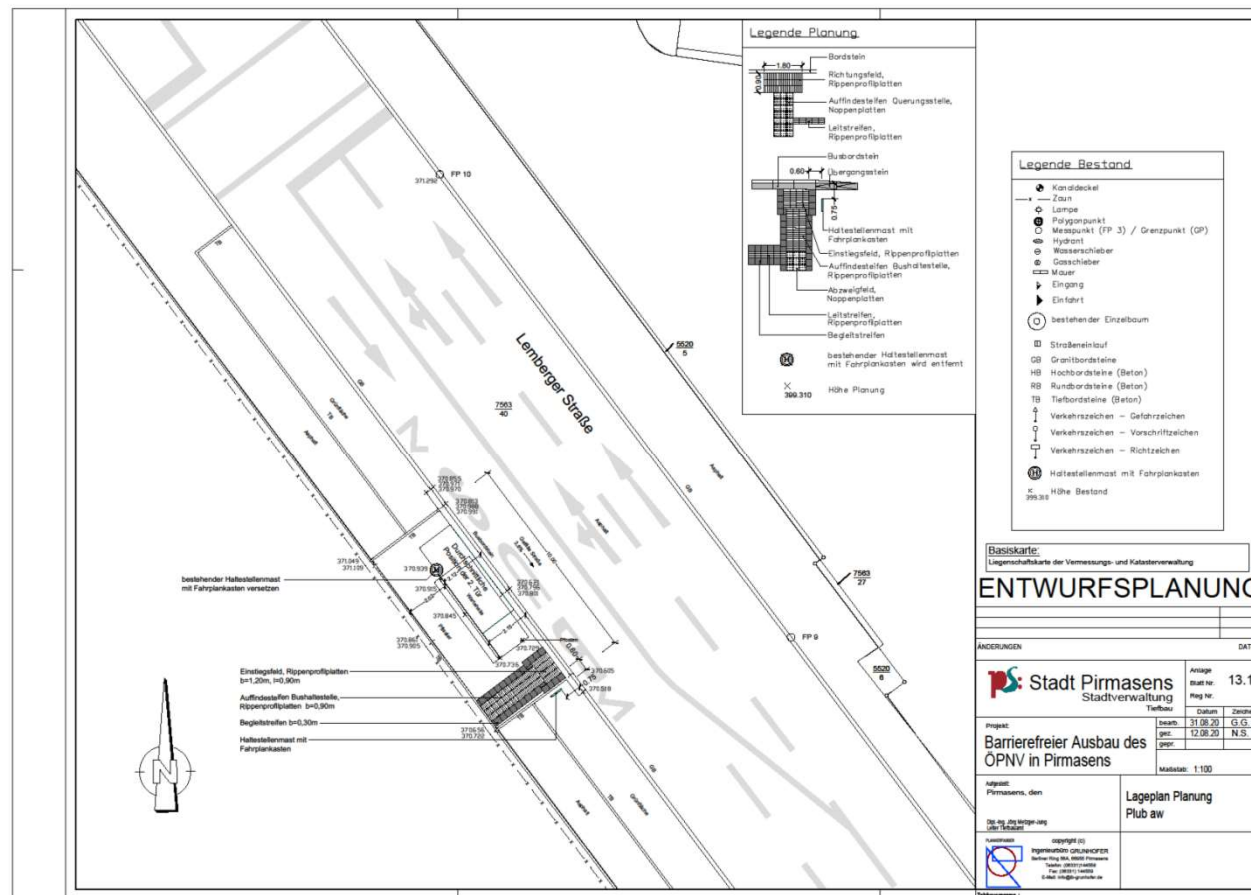

Haltestellen nur Blindenleitführung Lemberger Straße - Schänzel aw

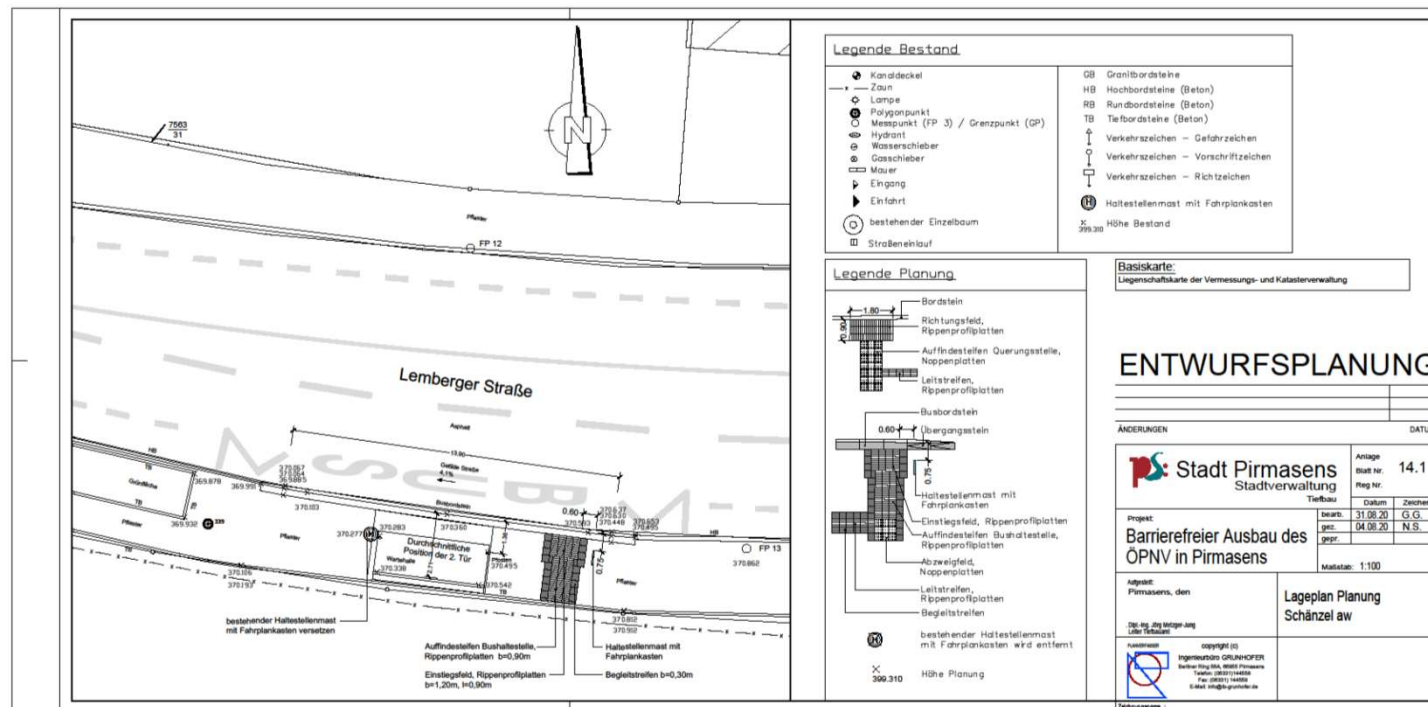

Haltestellen nur Blindenleitführung Winzler Straße - Weißhof

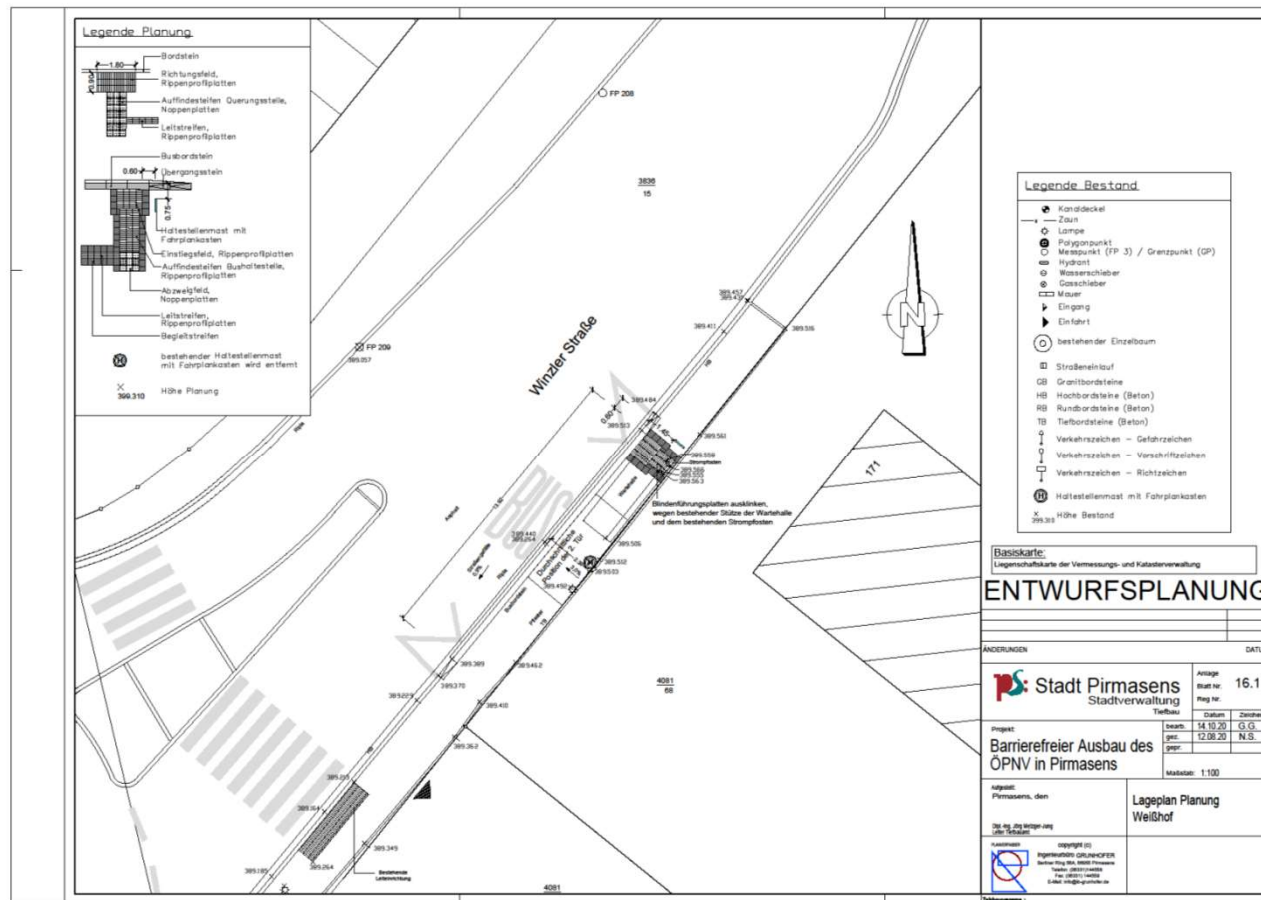

Haltestellen nur Blindenleitführung Fröhnstraße - Dynamikum

